

Natura2000_Ausgleichszahlung

05.07.2023

Ausgleichszahlung Natura2000

- Allgemeines , was ist die Natura2000-Ausgleichszahlung?
- Wie sieht der zeitliche Ablauf aus – Jahresübersicht Antragsjahr?
- Flächenvorklärung – was ist zutun?
- digitale Bearbeitung Waldblöcke!!!
- Verpflichtungszeitraum – einzuhaltende Auflagen
- Antragstellung
- Habitatbaumkarten – digital oder analog
- digitales Maßnahmentagebuch
- Vor-Ort-Kontrollen– VOK Auswertung?
- Zahlungsbescheide – Auszahlung
- Personelle Veränderungen – neue Ansprechpartner
- **Fazit: Wichtige Neuerung**

Ausgleichszahlung Natura2000

- Allgemeines - Was ist die Natura2000-Ausgleichszahlung?
 - Jährliche Geldzahlungen bis zu 346 €/ha
 - Wald-Erschwernisausgleichsrichtlinie (Wald EARL M-V)
 - Ausgleichszahlung für erhöhten Aufwand
 - Privat- und Kommunalwald förderfähig (Privatwald gemäß § 4 LWaldG M-V)
 - Beratungsliste
 - ➔ Die Bewirtschaftungshoheit für den Wald muss beim Antragsteller liegen
 - Es besteht kein Rechtsanspruch auf eine Ausgleichszahlung
 - Bagatellgrenze 200€ (je Antrag) – Zusammenschlüsse → FBG, GbR etc.

Ausgleichszahlung Natura2000

➤ Allgemeines - Was ist die Natura2000-Ausgleichszahlung?

private und kommunale Waldflächen

- in Gebieten von Gemeinschaftlicher Bedeutung (GGB) früher FFH-Gebiete
- in Schreiadlerschutzarealen innerhalb von EU-Vogelschutzgebieten (SPA)
- in der Horstschutzzonen II von See-, Fisch- und Schreiadler, Wanderfalke, Schwarzstorch

Ausgleichszahlung Natura2000

➤ Allgemeines - Was ist die Natura2000-Ausgleichszahlung?

Folgende Waldflächen sind ausgeschlossen:

- Horstschutzzonen I
- Horstschutzzone II in Schreiadlerschutzarealen innerhalb von SPA-Gebieten sowie innerhalb von FFH-Flächen (GGB)
- Unentgeltlich für Naturschutzzwecke übertragene Flächen
- Flurstücke in Bundes- oder Landeseigentum (auch Miteigentum)
- Flächen mit förmlicher Nullnutzung (z.B. Rechtsnorm, grundbuchliche Sicherung, öffentlich-rechtlicher Vertrag)
- Flächen, die Bestandteil der landwirtschaftlichen Feldblöcke sind

Ausgleichszahlung Natura2000

➤ Flächenvorklärung – was ist zutun?

Antragsjahr	Flächenvorklärung
	digitale Bearbeitung Waldblöcke
	Verpflichtungszeitraum und Auflagen
	Antragstellung
	Habitatbaumkarten
	Abgabe Maßnahmentagebuch
	Vor-Ort-Kontrollen
Zahlungsbescheid und Auszahlung	

- ausgefüllter Stammdatenbogen mit dem Flächenvorklärungsformular beim Forstamt abzugeben
- Falls Betriebsnummer vorhanden - bitte eintragen
- Falls noch keine Betriebsnummer vergeben wurde, wird eine Betriebsnummer durch die Landesforst FG 12 bei dem zuständige StALU beantragt

Ausgleichszahlung Natura2000

- Digitale Bearbeitung der Waldblöcke!!!

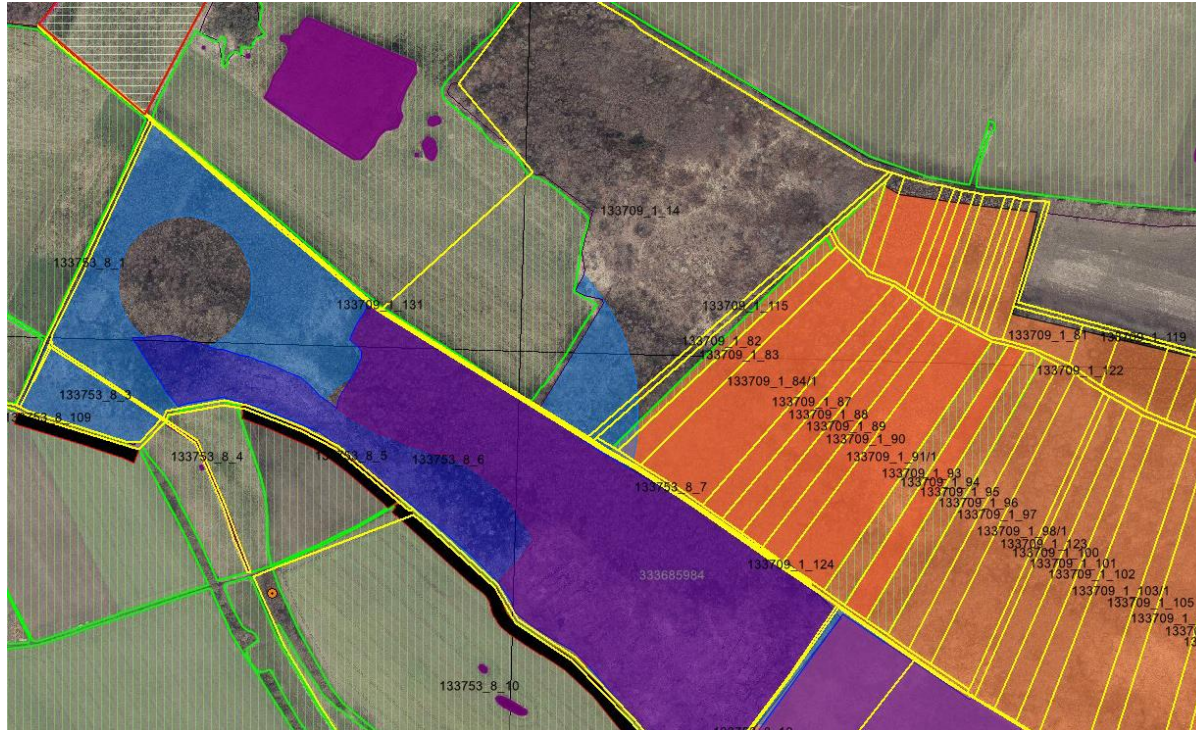

Antragsjahr	Flächenvorklärung
	digitale Bearbeitung Waldblöcke
	Verpflichtungszeitraum und Auflagen
	Antragstellung
	Habitatbaumkarten
	Abgabe Maßnahmentagebuch
	Vor-Ort-Kontrollen
Zahlungsbescheid und Auszahlung	

Ausgleichszahlung Natura2000

➤ Digitale Bearbeitung der Waldblöcke!!!

Der Waldblock wird mit den **Bindungsflächen** verschnitten, so dass es zur Entstehung mehrerer **Parzellen** (Flächen gleicher Attributkombinationen) kommen kann.

Antragsjahr	Flächenvorklärung
	digitale Bearbeitung Waldblöcke
	Verpflichtungszeitraum und Auflagen
	Antragstellung
	Habitatbaumkarten
	Abgabe Maßnahmenstagebuch
Vor-Ort-Kontrollen	
Zahlungsbescheid und Auszahlung	

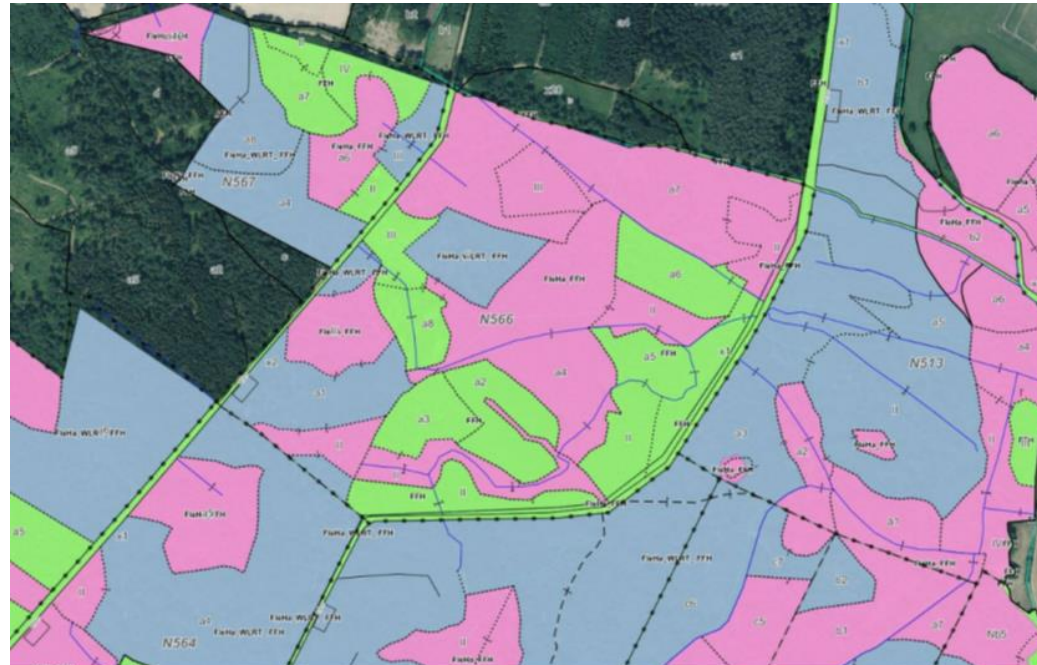

Ausgleichszahlung Natura2000

➤ Digitale Bearbeitung der Waldblöcke!!!

Der Waldblock wird mit den **Bindungsflächen** verschnitten, so dass es zur Entstehung mehrerer **Parzellen** (Flächen gleicher Attributkombinationen) kommen kann.

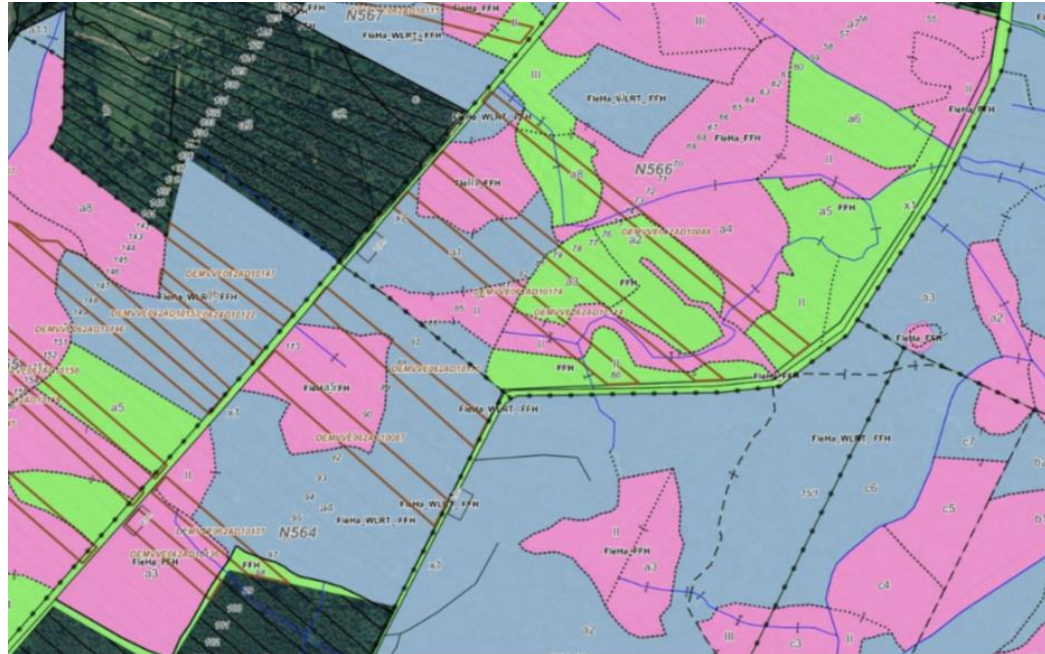

Antragsjahr	Flächenvorklärung
	digitale Bearbeitung Waldblöcke
	Verpflichtungszeitraum und Auflagen
	Antragstellung
	Habitatbaumkarten
	Abgabe Maßnahmenstagebuch
Vor-Ort-Kontrollen	
Zahlungsbescheid und Auszahlung	

Ausgleichszahlung Natura2000

➤ Digitale Bearbeitung der Waldblöcke!!!

Parzellen-Nr.	13
Parzellen-Name	
Gemedete Brutto-Fläche	4,1077
davon Hauptnutzungsfläche	4,1077
davon LE-Flächen	0,0000
Hauptnutzung	995 - Forstflächen (Wald...)

Below this, a 'Teilfläche 13.01' section shows:

Nr.	13.01
Art	HNF
FLK/FLEK	DEMVL062DA20187
Gemedete Teilfläche	4,1077
Nutzung/LE-Typ/NAF-Grund	995 - Forstflächen (Wa)
Kennzeichen EGS	0 - keine EGS-Beartrag
ÖR-Code	
GLÖZ 8	
Ansaat-/Anpflanzjahr	
Art/Sorte	
Bindungen	73001
Referenzgröße (netto)	42,5924
Gemedete Fläche gesamt	42,2635

The main map area shows an aerial view with overlaid polygons representing forest blocks. The selected block is highlighted in orange and labeled 'DEMVL062DA20187'. Other blocks are labeled in pink and yellow. The interface includes a toolbar at the top with various GIS tools and a 'Meldungen' (Messages) icon.

Antragsjahr	Flächenvorklärung
	digitale Bearbeitung Waldblöcke
	Verpflichtungszeitraum und Auflagen
	Antragstellung
	Habitatbaumkarten
	Abgabe Maßnahmenstagebuch
	Vor-Ort-Kontrollen
Zahlungsbescheid und Auszahlung	

Ausgleichszahlung Natura2000

➤ Verpflichtungszeitraum – einzuhaltende Auflagen

Antragsjahr	Flächenvorklärung
	digitale Bearbeitung Waldblöcke
	Verpflichtungszeitraum und Auflagen
	Antragstellung
	Habitatbaumkarten
	Abgabe Maßnahmenstagebuch
	Vor-Ort-Kontrollen
Zahlungsbescheid und Auszahlung	

Nr. der Bindung	Bezeichnung der Bindung	Belassen von 6 Habitatbäumen/ha	Kennzeichnung der 6 Habitatbäume	Rückegassenabstand mind. 20 m	Rückegassenabstand mind. 40 m	Keine Erhöhung des Anteils lebensraum-untypischer Gehölze	Bei Wiederaufforstung Nadelholzanteil max. 40%	Bestockungsgrad ab Alter 40 mind. 1,0	Belassen von Totholz im Bestand	Verzicht auf Nutzung während des Verpflichtungsjahres	Fördersatz in €/ha
73001	FFH										25
73002	WLRT_FFH	X		X		X			X		113
73003	FleHa_WLRT_FFH	X		X		X			X		113
73004	FleHa_FFH	X					X				81
73005	FleHa_WLRT_Eremit_FFH	X	X	X		X			X		181
73006	FleHa_Eremit_FFH	X	X				X				149
73007	WLRT_Eremit_FFH	X	X	X		X			X		181
73008	Eremit_FFH	X	X								129
73009	SASA				X			X			165
73010	SASA_FFH				X			X			190
73011	SASA_WLRT_FFH	X			X	X		X	X		278
73012	SASA_FleHa_WLRT_FFH	X			X	X		X	X		278
73013	SASA_FleHa_FFH	X			X		X	X			246
73014	SASA_FleHa_WLRT_Eremit_FFH	X	X		X	X		X	X		346
73015	SASA_FleHa_Eremit_FFH	X	X		X		X	X			314
73016	SASA_WLRT_Eremit_FFH	X	X		X	X		X	X		346
73017	SASA_Eremit_FFH	X	X		X			X			294
73018	Kleinstparzellen < 0,1667 ha										25
73019	HSZ II									X	20

HSZ II ≠ SASA !!!

Ausgleichszahlung Natura2000

➤ Antragstellung

Antragsjahr	Flächenvorklärung
	digitale Bearbeitung Waldblöcke
	Verpflichtungszeitraum und Auflagen
	Antragstellung
	Habitatbaumkarten
	Abgabe Maßnahmentagebuch
Vor-Ort-Kontrollen	
Zahlungsbescheid und Auszahlung	

- Mit Betriebsnummer und PIN kann der Agrarantrag online gestellt werden
- Bei Fragen stehen die SB in der Zentrale helfend zur Seite

Ausgleichszahlung Natura2000

➤ Antragstellung

File Bearbeiten Ansicht Chronik Lesezeichen Extras Hilfe

profil inet-WebClient x profil inet-WebClient x profil inet-WebClient x +

https://test.agrarantrag-mv.de/webClient_MV_T/docs

Meistbesucht Erste Schritte Bewerberportal Apollo Altenschränk

MV profil inet-WebClient Test 2 1

Agrar-Antrag 2023

Speichern Drucken Antragskorb Einreichen Historie Nutzungsnachweis

Lustig Peter 139740030001 Auswahl Verfahren Abmelden

Weitere Lesezeichen

Dokumentenbaum Dokumentenliste Meldungen

Förder- und Zahlungsantrag Wald-Erwermsausgleich (1) Förder- und Zahlungsantrag Wald-Erwermsausgleich (2)

Agrar-Antrag 2023

- Sammelantrag - Allgemeine Betriebsangaben
- Direktzahlungen
- Landesmaßnahmen - Zahlungsanträge
- Forst
 - Wald-Erwermsausgleich (FP 730)
 - Förder- und Zahlungsantrag Wald-Erwermsausgleich (1)
 - Förder- und Zahlungsantrag Wald-Erwermsausgleich (2)
 - Verpflichtungen und Erklärungen FP730
 - Ausführungsweise_FP730
 - Maßnahmen tagebuch Forst (1)
 - Ausführungsweise Maßnahmen tagebuch FP730
 - Merktblatt
 - Richtlinie
 - Rücknahme von Anträgen
 - Flächenerfassung
 - Weitere Formulare

Antrag auf Verwendung und Auszahlung der Ausgleichszahlung Natura 2000 Wald gemäß Wald-Erwermsausgleichsrichtlinie (Wald EA/RL, MV) Anlage zum Sammelantrag 2023

Zuwendungs- und Zahlungsantrag

für Antragsteller in Mecklenburg-Vorpommern
Ein von der Europäischen Union finanziertes Förderprogramm

1. Förderung gemäß oben genannter Richtlinie

Ich/Wir beantragen die Förderung ab dem Verpflichtungsjahr 2023 für Waldblöcke.

Die Flächengröße ergibt sich aus der dem Sammelantrag beigefügten Anlage Nutzungsnachweis. Alle beantragten Flächen (Waldblöcke) sind mit der entsprechenden Bindung (zugehörigen Förderattributen) sowie dem Verpflichtungsbeginn 01.01.2023 gekennzeichnet.

2. Zahlung gemäß oben genannter Richtlinie

Ich/Wir beantragen die Auszahlung des Erwermsausgleichs für das Verpflichtungsjahr 2023.

3. Erklärung zum Ausschluss einer Nulldarstellungsfälle in der Antragskategorie

Ich/Wir erkläre, dass von uns beantragte Flächen keinem kompletten Nutzungsverzicht unterliegen.

4. Verpflichtungen und Erklärungen

Ich/Wir bestätige, dass die von mir/uns gemachten Angaben richtig und vollständig sind und dass die Verpflichtungen und Erklärungen gelesen wurden und anerkannt werden.

Status: In Bearbeitung | Version: 2 | Anzahl Meldungen: 0 | Datum der letzten Speicherung: Nicht gespeichert

Antragsjahr	Flächenvorklärung
	digitale Bearbeitung Waldblöcke
	Verpflichtungszeitraum und Auflagen
	Antragstellung
	Habitatbaumkarten
	Abgabe Maßnahmen tagebuch
Vor-Ort-Kontrollen	
Zahlungsbescheid und Auszahlung	

Ausgleichszahlung Natura2000

➤ Habitatbaumkarten

- In einigen Parzellen sind Habitatbäume (BHD > 40 cm) auszuwählen, in Karten darzustellen und im Bestand zu belassen
- **Ausschließlich** in **Eremit-Habitaten (Parzellen)** müssen die Habitatbäume im Wald **dauerhaft** **markiert** werden

Antragsjahr	Flächenvorklärung
	digitale Bearbeitung Waldblöcke
	Verpflichtungszeitraum und Auflagen
	Antragstellung
	Habitatbaumkarten
	Abgabe Maßnahmentagebuch
	Vor-Ort-Kontrollen
Zahlungsbescheid und Auszahlung	

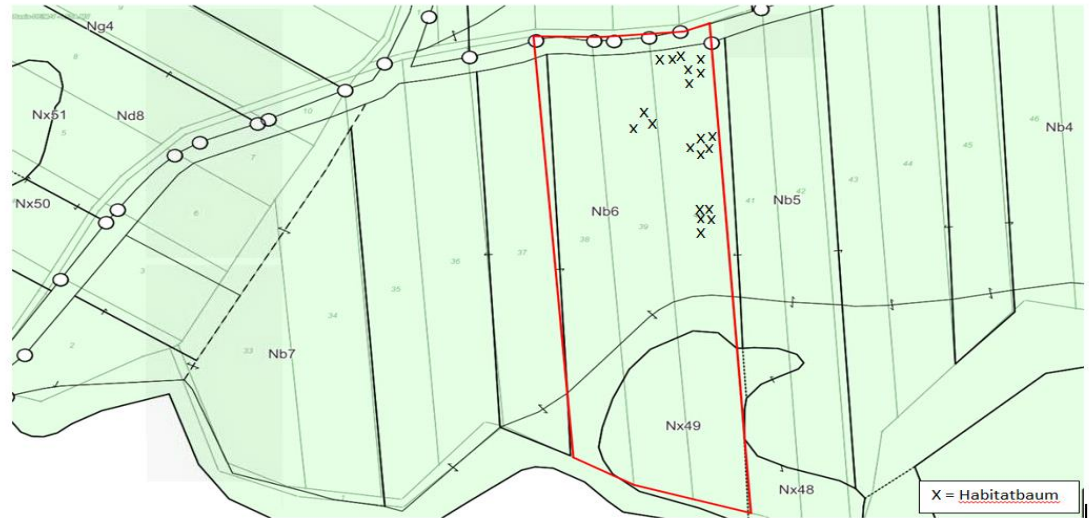

Ausgleichszahlung Natura2000

➤ Habitatbaumkarten

Habitatbaumkarten - Darstellung

- Habitatbäume sind auf Karten im Maßstab 1:10.000 oder 1:5000 zu erfassen
- Die Bäume können digital oder händisch eingetragen werden
- Abgabefrist **bis 01.09.** des Antragjahres
- Karten sind digital einzureichen **(NEU !!!)**

Antragsjahr	Flächenvorklärung
	digitale Bearbeitung Waldblöcke
	Verpflichtungszeitraum und Auflagen
	Antragstellung
	Habitatbaumkarten
	Abgabe Maßnahmetagebuch
	Vor-Ort-Kontrollen
	Zahlungsbescheid und Auszahlung

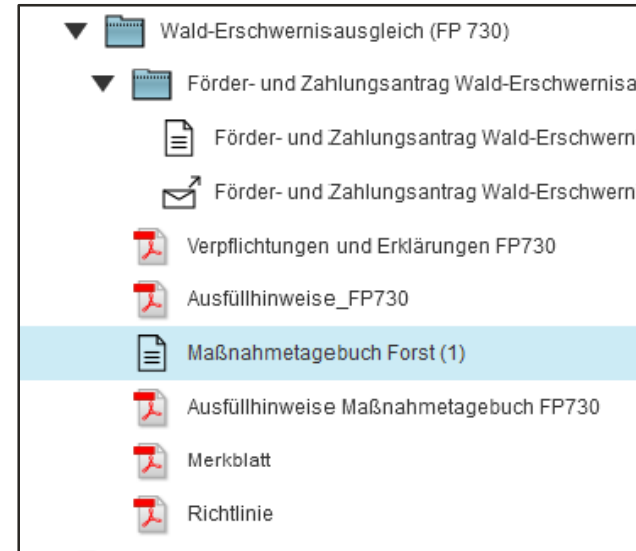

Ausgleichszahlung Natura2000

➤ Abgabe Maßnahmentagebuch

- Forstliche Maßnahmen in Waldblöcken mit den Bindungen 73002 bis 73017 und 73019 müssen in Maßnahmentagebüchern dokumentiert werden
- Für jeden Waldblock, in dem Maßnahmen durchgeführt wurden, ist ein Maßnahmentagebuch zu führen (einfacher Nutzungsvollzug)
- Die Maßnahmentagebücher müssen bis zum **31. Januar des Folgejahres** in der Zentrale der Landesforst MV in Malchin eingereicht werden

Antragsjahr	Flächenvorklärung
	digitale Bearbeitung Waldblöcke
	Verpflichtungszeitraum und Auflagen
	Antragstellung
	Habitatbaumkarten
	Abgabe Maßnahmentagebuch
Vor-Ort-Kontrollen	
Zahlungsbescheid und Auszahlung	

Ausgleichszahlung Natura2000

➤ Vor-Ort-Kontrollen – Auswertung der Kontrollen

Vor-Ort-Kontrolle

- durch LM gezogen
- werden durch das FG im Zeitraum 01.01. – 01.06. durchgeführt

Auswertung und Auffälligkeiten

- Eremitbäume sind dauerhaft zu markieren
- 100% Nadelholzpflanzung in FledermausHabitaten

Antragsjahr	Flächenvorklärung
	digitale Bearbeitung Waldblöcke
	Verpflichtungszeitraum und Auflagen
	Antragstellung
	Habitatbaumkarten
	Abgabe Maßnahmentagebuch
	Vor-Ort-Kontrollen
Zahlungsbescheid und Auszahlung	

Ausgleichszahlung Natura2000

➤ Zahlungsbescheid und Auszahlung

- Erstellung der Zahlungsbescheide ab 01.02. des Folgejahres
- Nach VOK
- Bis spätestens 30.06. des Folgejahres

Unternehmensnummer:

Landesforst
Mecklenburg-Vorpommern
- Anstalt des öffentlichen Rechts -
Der Vorstand

Landesforst M.V. Postfach 11 12 17121 Malchin

Beauftragter: Günamm Karsten
Telefon: +49 (0)3994 235-0
Fax: +49 3994/ 235-460
E-mail: karsten.guamm@lfo-mv.de
unser Zeichen (bitte stets angeben)
AZ:
(bitte bei Schriftverkehr angeben)
Malchin, den 17.05.2022

Antrag auf Gewährung und Auszahlung des Erschwernisausgleichs für Natura-2000-Waldgebiete gemäß Wald-Erschwernisausgleichsrichtlinie (Förderprogramm Nr. 730)

Zahlungsbescheid

I. Bewilligung

Auf Ihren o. g. Antrag, hier eingegangen am 30.04.2021, wird Ihnen für die Dauer von einem Verpflichtungsjahr eine Gesamtzuwendung in Höhe von **208,19 Euro** für eine Verpflichtungsfläche von insgesamt **1,5370 ha** als Projektförderung und Festbetragsfinanzierung bewilligt.

Die Bewilligung erfolgt auf der Grundlage der Richtlinie über den Erschwernisausgleich für Wald in Natura 2000-Gebieten.

Soweit Ihr Antrag über die Bewilligung hinausgeht, wird dieser abgelehnt.

Die bewilligte Zuwendung wird zu 100 Prozent durch die Europäische Union finanziert.

Die Zuwendung erfolgt im Rahmen der Ausgleichszahlungen Natura-2000 Wald gemäß dem Feststellungsgesamten-Bund-Les-Büch-Dauer-Mecklenburg-Vorpommern-2014-2020

Antragsjahr	Flächenvorklärung
	digitale Bearbeitung Waldblöcke
	Verpflichtungszeitraum und Auflagen
	Antragstellung
	Habitatbaumkarten
Abgabe Maßnahmentagebuch	
Vor-Ort-Kontrollen	
Zahlungsbescheid und Auszahlung	

Ausgleichszahlung Natura2000

➤ Zahlungsbescheide und Auszahlung

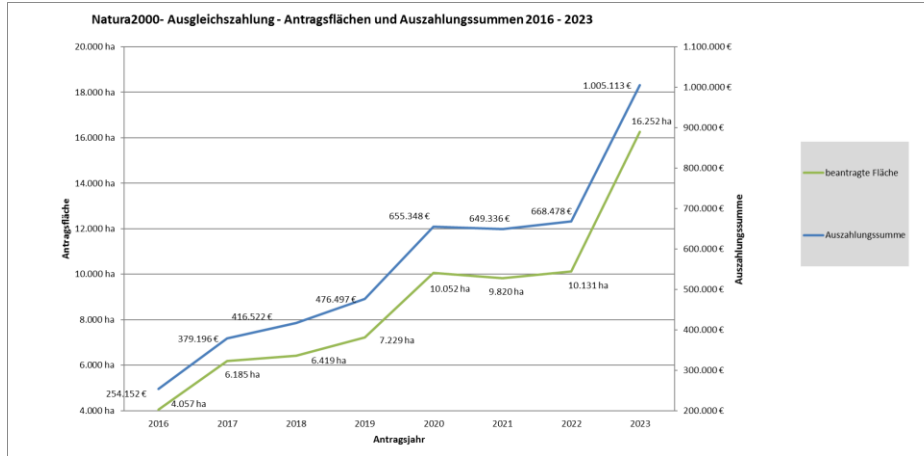

Antragsjahr	Flächenvorklärung
	digitale Bearbeitung Waldblöcke
	Verpflichtungszeitraum und Auflagen
	Antragstellung
	Habitatbaumkarten
	Abgabe Maßnahmentagebuch
	Vor-Ort-Kontrollen
	Zahlungsbescheid und Auszahlung

Jahr	2016	2017	2018	2019	2020	2021	2022	2023
Anzahl Anträge (gesamt)					209	204	207	260
bewilligte/ausgezahlte Anträge	109	116	130	142	204	199	201	
beantragte Fläche	4.057 ha	6.185 ha	6.419 ha	7.229 ha	10.052 ha	9.820 ha	10.131 ha	16.252 ha
bewilligte Fläche					10.022 ha	9.794 ha	9.762 ha	
Auszahlungssumme	254.152 €	379.196 €	416.522 €	476.497 €	655.348 €	649.336 €	668.478 €	1.005.113 €
durchschnittl. Auszahlungsbetrag	62,65 €	61,31 €	64,89 €	65,91 €	65,39 €	66,30 €	68,48 €	61,85 €

Ausgleichszahlung Natura2000

Personelle Veränderungen – neue Ansprechpartner

- SB 1 Karsten Girmann 
- SB 2 Andreas Langendorf 
- SB 3 Thomas Wormsbächer 

Ausgleichszahlung Natura2000

Fazit – wichtige Neuerungen

- Flächenvorklärung bis 30.09. des Vorjahres
- Abgabe Habitatbaumkarten digital und bis 01.09. des Antragsjahres
- Maßnahmentagebuch-Abgabe digital und bis 31.01. des Folgejahres
- Neue Ansprechpartner im FG 12

Ausgleichszahlung Natura2000

- Allgemeines , was ist die Natura2000-Ausgleichszahlung?
- Wie sieht der zeitliche Ablauf aus – Jahresübersicht Antragsjahr?
- Flächenvorklärung – was ist zutun?
- digitale Bearbeitung Waldblöcke!!!
- Verpflichtungszeitraum – einzuhaltende Auflagen
- Antragstellung
- Habitatbaumkarten – digital oder analog
- digitales Maßnahmentagebuch
- Vor-Ort-Kontrollen– VOK Auswertung?
- Zahlungsbescheide – Auszahlung
- Personelle Veränderungen – neue Ansprechpartner
- **Fazit: Wichtige Neuerung**