

**Planfeststellung
Feld Dersenow II - West B -
Erweiterung**

- beantragt im Zuge der
1. Planänderung vom 11.08.2021 -

Punkt- Nr.	Rechtswert Y	Hochwert X
PF1	4424954,8	5917937,3
PF2	4425307,3	5917916,3
PF3	4425290,1	5917750,0
PF4	4425310,0	5917747,6
PF5	4425296,4	5917613,4
PF6	4425125,5	5917607,0
PF7	4424984,9	5917566,6
PF8	4424925,5	5917600,8
PF9	4424943,2	5917827,7

Flächeninhalt: 119.400 m²

**Eckpunktkoordinaten
Grenze Hauptbetriebsplan
- neu -**

Punkt- Nr.	Rechtswert Y	Hochwert X
BP1	4425100,7	5917913,5
BP2	4425149,3	5917915,9
BP3	4425306,8	5917911,2
BP4	4425290,1	5917750,0
BP5	4425310,0	5917747,6
BP6	4425296,4	5917613,4
BP7	4425086,1	5917605,5

Flächeninhalt: 63.000 m²

(Unter Berücksichtigung der Projektions-
verzerrung berechnet und auf volle hundert
Quadratmeter gerundet).

**Eckpunktkoordinaten Grenze
Abschlussbetriebsplan
- Flurstücke 14 und 26/1 -
- beantragt -**

Punkt- Nr.	Rechtswert Y	Hochwert X
ABP1	4425346,5	5918195,6
ABP2	4425599,2	5918212,6
ABP3	4425506,1	5917908,0
ABP4	4425327,2	5917916,7
ABP5	4425324,9	5917908,5
ABP6	4425549,4	5917898,2
ABP7	4425535,2	5917792,4
ABP8	4425310,0	5917747,6
ABP9	4425290,1	5917750,0
ABP10	4425307,3	5917916,3

Flächeninhalt: 98.400 m²

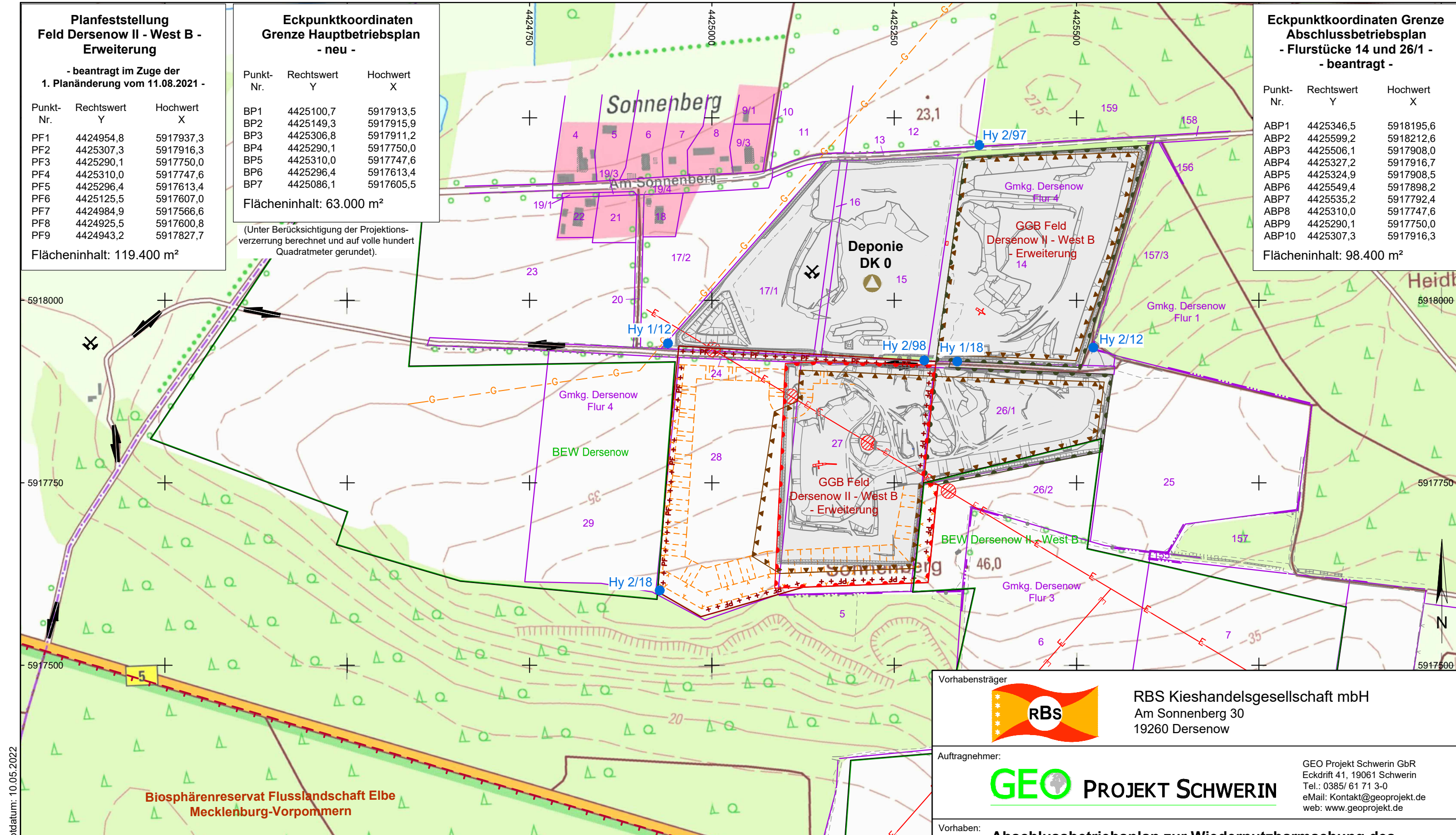

Legende

- gewerblich (Deponie) und bergbaulich beanspruchte Fläche Tagebau Dersenow II - West B einschließlich Fremdbodeneinlagerung (Stand 04.2022)
- Grenze Bergbauberechtigung (BEW ... Bewilligung)
- Grenze Grundeigene Gewinnungsberechtigung (GGB)
- Grenze Fremdbodeneinlagerung
- Grenze Planfeststellung
- Grenze HBP
- Grenze ABP
- Abbauplanung RBP (2003)
- Anbindung Tagebau Dersenow an das öffentliche Verkehrsnetz (B 5)
- Bergbau außer Betrieb
- Grenze Biosphärenreservat
- Grundwassermessstelle mit Nr./Jahr

Vorhabensträger



RBS Kieshandelsgesellschaft mbH
Am Sonnenberg 30
19260 Dersenow

Auftragnehmer:



GEO PROJEKT SCHWERIN

GEO Projekt Schwerin GbR
Eckdrift 41, 19061 Schwerin
Tel.: 0385/ 61 71 3-0
eMail: Kontakt@geoprojekt.de
web: www.geoprojekt.de

Vorhaben: **Abschlussbetriebsplan zur Wiedernutzbarmachung des Tagebaus Dersenow II - West B - Erweiterung - Flurstücke 14 und 26/1 -**

Benennung: **Übersichtskarte**

Grundlagen: Bergm. Risswerk, Betriebszustand 12.2020, Folgemessung bis 04.2022, Deponieplanung/-bau
Top-Karte: © GeoBasis-DE/M-V 2021 - DTK10
System RD/83 (3°) (LS 110), DHHN92 (NHN) (HS 160)

Angefertigt: Klingenberg 05.2022 Projekt-Nr.: P22-053 Maßstab: 1 : 5.000 Anlage: 1

Datei: dersenow_übersicht abp 2022-05.dwg; Plotdatum: 10.05.2022