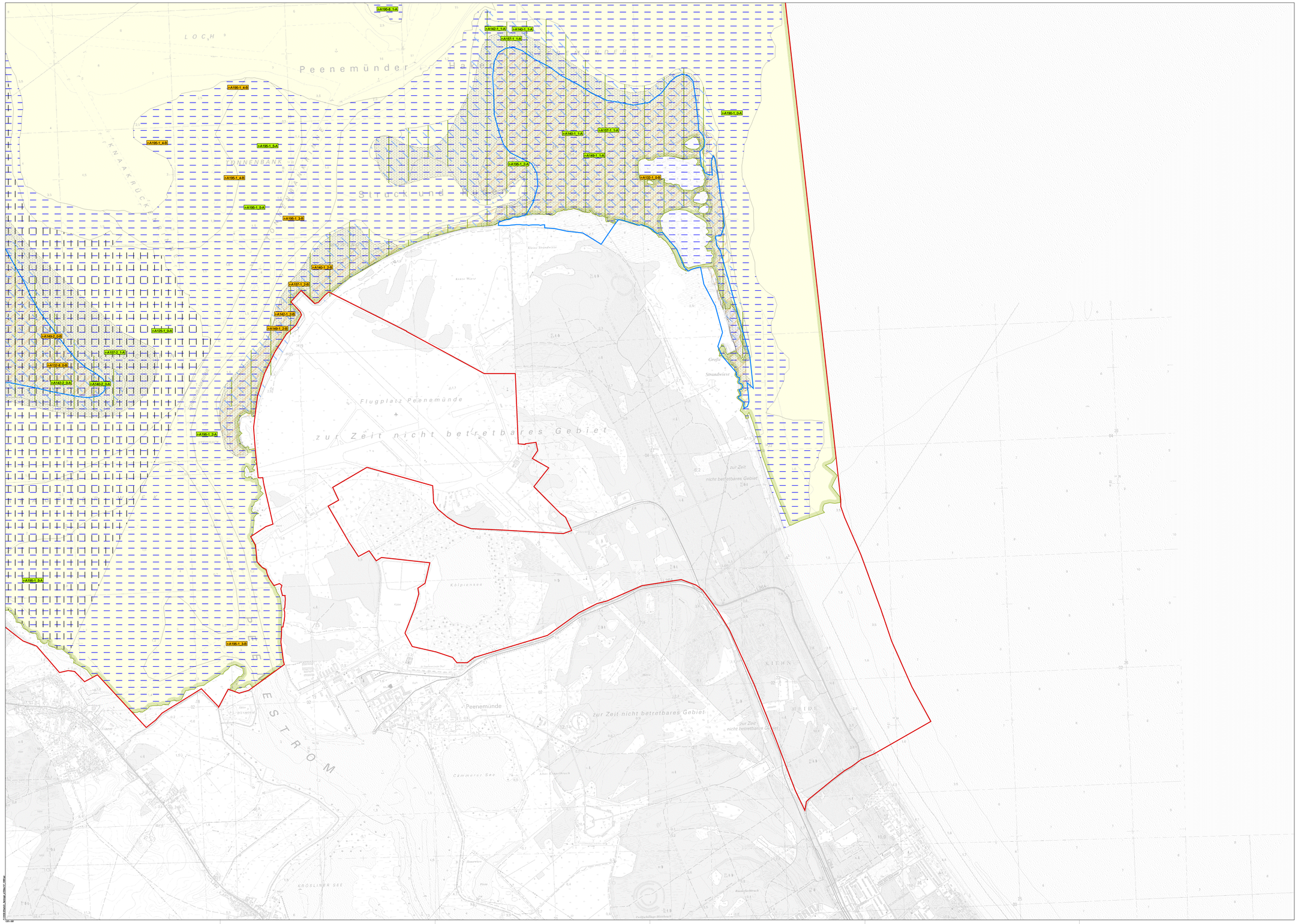

Legende

Habitate der relevanten Vogelarten nach der VS-Richtlinie

- A125 Blässhuhn
- A127 Kranich
- A132 Säbelschnäbler
- A140 Goldregenpfeifer
- A142 Kiebitz
- A149 Alpenstrandläufer
- A151 Kampfläufer
- A166 Bruchwasserläufer
- A157 Pfuhlschnepfe
- A170 Odinshühnchen
- A190 Raubseeschwalbe
- A195 Zwergseeschwalbe
- A197 Trauerseeschwalbe

Bezeichnung der Habitate

A125-6.2-C

- Erhaltungszustand
- Habitat-Nummer
- Art-Code

Bewertung der Habitate

- A Hervorragender Zustand
- B Guter Zustand
- C Durchschnittlicher oder beschränkter Zustand

Untersuchungsraum (Überschneidung von FFH-Gebiet DE 1747-301 mit EU-Vogelschutzgebiet DE 1747-402)

Quelle: - Institut für Landschaftsökologie und Naturschutz Greifswald (I.L.N. Greifswald)
- UmweltPlan GmbH Stralsund

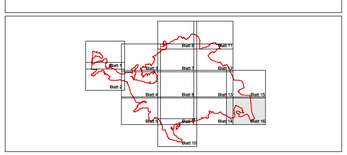

0 250 500 750 1000 1250 1500 m

N

Managementplan DE 1747-301 Greifswalder Bodden, Teile des Strelasundes und Nordspitze Usedom

Ministerium für Landwirtschaft, Umwelt und Verbraucherschutz Mecklenburg-Vorpommern

Staatliches Amt für Landwirtschaft und Umwelt Vorpommern

UmweltPlan GmbH Stralsund
Hauptsitz: Tribseer Damm 2 - 18437 Stralsund
Tel. 03831/6108-0 - Fax -49
Niederlassung: Speicherstraße 1b - 18273 Güstrow
Tel. 03843/4640-0 - Fax -29
info@umweltplan.de - www.umweltplan.de

Karte 2 c
Rastvögel A125 bis A197
Habitate der relevanten Vogelarten nach Art. 4 Vogelschutz-RL

Kartengrundlage: Wiedergabe mit Genehmigung Nr. A-1/2008, ©Landesamt für innere Verwaltung Mecklenburg-Vorpommern (LAiV-MV), 2007

Maßstab 1 : 10.000

Redaktionsschluss August 2011	Erlass des LU vom 15. Dez. 2011