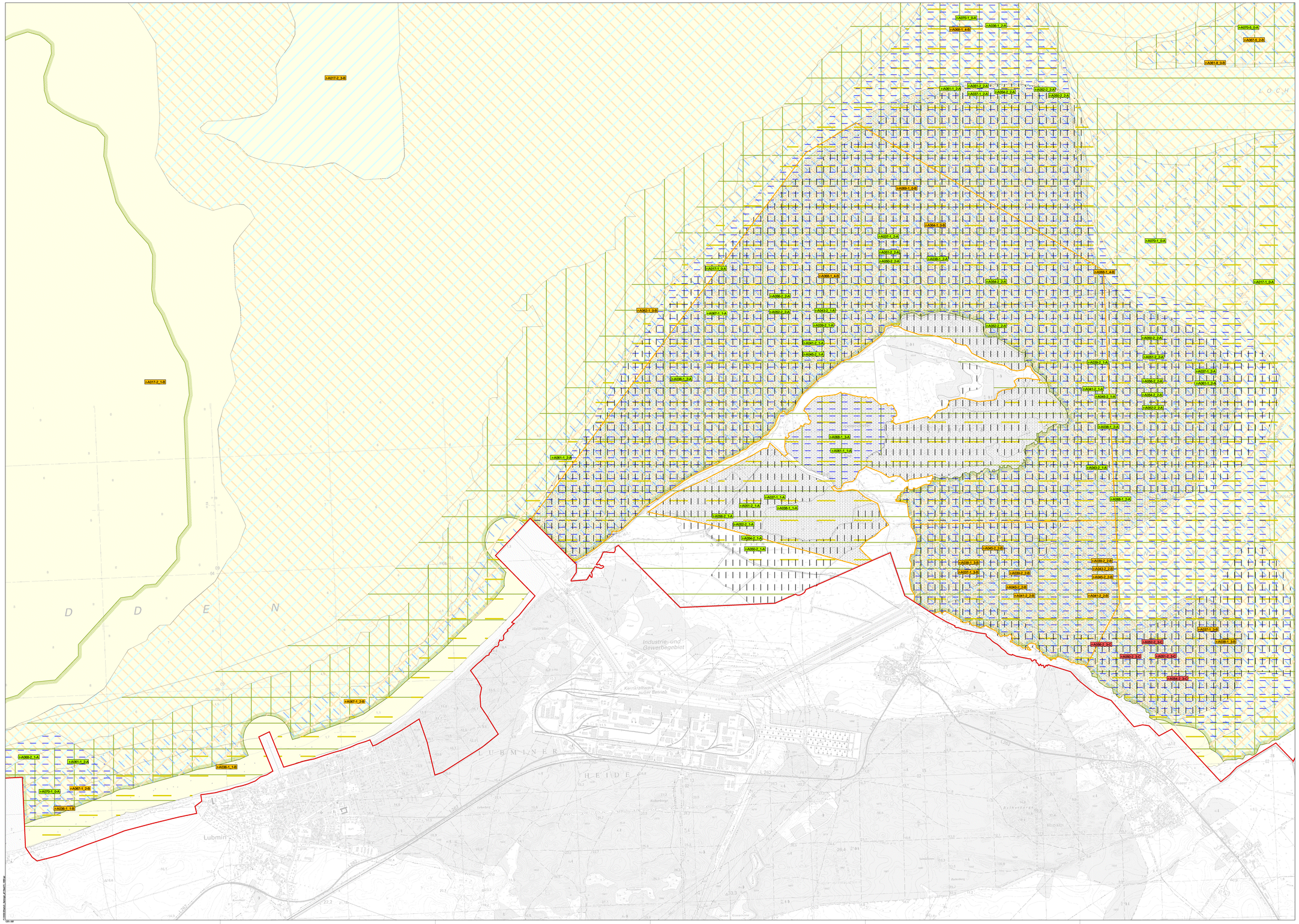

Legende

Habitate der relevanten Vogelarten nach der VS-Richtlinie

- A017 Kormoran
- A036 Höckerschwan
- A037 Zwergschwan
- A038 Singschwan
- A039 Saatgans
- A041 Blässgans
- A043 Graugans
- A045 Weißwangengans
- A050 Pfeifente
- A051 Schnatterente
- A052 Krickente
- A054 Spießente
- A056 Löffelente
- A061 Reiherente
- A062 Bergente
- A064 Eisente
- A067 Schellente
- A068 Zwergsäger
- A069 Mittelsäger
- A070 Gänsesäger
- A075 Seeadler

Bezeichnung der Habitate

A061-2_2-C

- Erhaltungszustand
- Habitat-Nummer
- Art-Code

Bewertung der Habitate

- A Hervorragender Zustand
- B Guter Zustand
- C Durchschnittlicher oder beschränkter Zustand

Untersuchungsraum (Überschneidung von FFH-Gebiet DE 1747-301 mit EU-Vogelschutzgebiet DE 1747-402)

Quelle: - Institut für Landschaftsökologie und Naturschutz Greifswald (I.L.N. Greifswald)
- UmweltPlan GmbH Stralsund

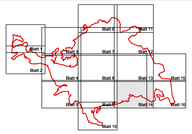

0 250 500 750 1000 1250 1500 m

N

Managementplan DE 1747-301 Greifswalder Bodden, Teile des Strelasundes und Nordspitze Usedom

Ministerium für Landwirtschaft, Umwelt und Verbraucherschutz Mecklenburg-Vorpommern

Staatliches Amt für Landwirtschaft und Umwelt Vorpommern

UmweltPlan GmbH Stralsund
Hauptsitz: Tribseer Damm 2 · 18437 Stralsund
Tel.: 03831/6108-0 · Fax -49
Niederlassung: Speicherstadt 1a · 18273 Güstrow
Tel.: 03843/4645-0 · Fax -29
info@umweltplan.de www.umweltplan.de

Karte 2 c
Rastvögel A017 bis A075
Habitate der relevanten Vogelarten nach Art. 4 Vogelschutz-RL

Kartengrundlage: Wiedergabe mit Genehmigung Nr. A-12008, © Landesamt für innere Verwaltung Mecklenburg-Vorpommern (LAiV-MV), 2007

Maßstab 1 : 10.000

Redaktionsschluss	August 2011	Erlass des LU vom	15. Dez. 2011