

Bericht zur Situation des Vertretungs- unterrichts in Mecklenburg-Vorpommern im 1. Schulhalbjahr des Schuljahres 2016/2017

**Mecklenburg
Vorpommern**



Ministerium für Bildung,
Wissenschaft und Kultur



Schwerin, 3. August 2017

Unterrichtsausfall (bezogen auf das Stundensoll) hier: allgemein bildende Schulen

- Der Anteil der Ausfallstunden bezogen auf das Stundensoll gemäß Stundentafel lag im 1. Schulhalbjahr 2016/2017 mit 2,1 % leicht (0,2 Prozentpunkte) über dem Wert im Vorjahreszeitraum (1,9 %).
- Bemerkenswert ist die konstante Entwicklung des Unterrichtsausfalls auf niedrigem Niveau. Seit dem 1. Schulhalbjahr des Schuljahres 2007/2008 schwankt dieser lediglich minimal.

Unterrichtsausfall (bezogen auf das Stundensoll) hier: allgemein bildende Schulen

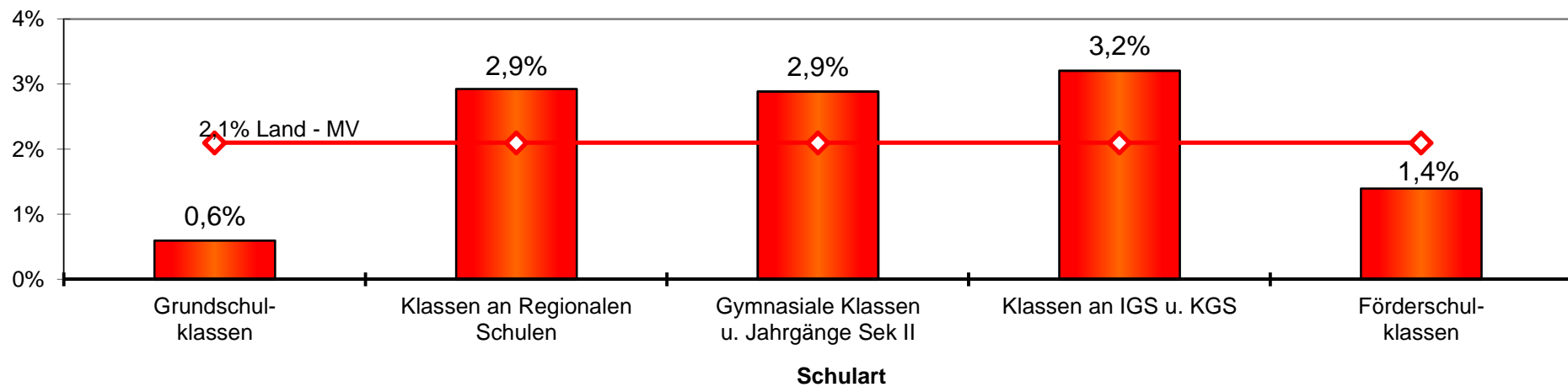
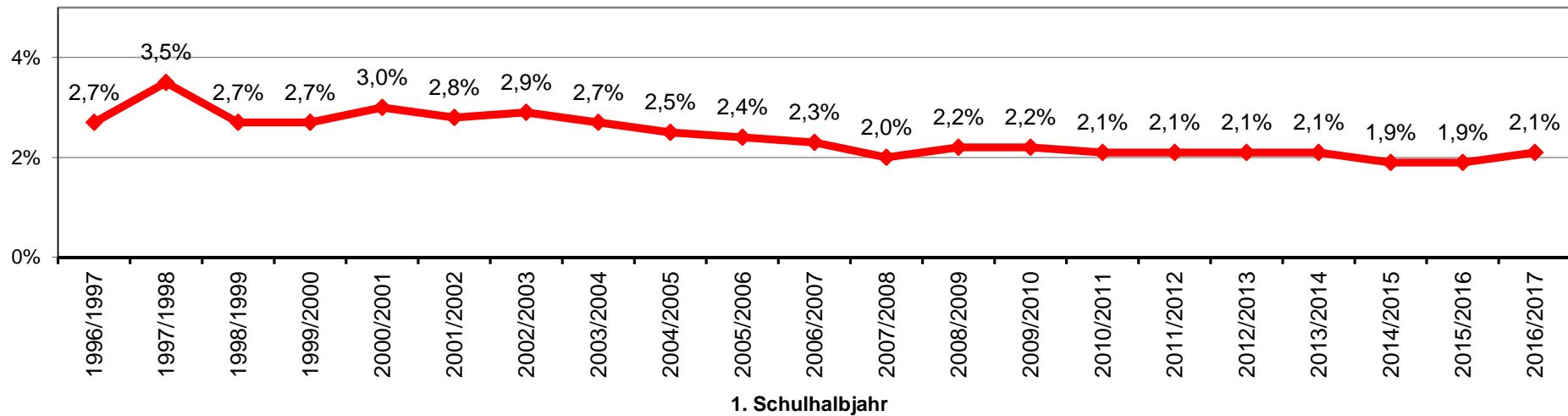

Unterrichtsausfall (bezogen auf das Stundensoll) hier: berufliche Schulen

- Der Anteil der Ausfallstunden bezogen auf das Stundensoll gemäß Stundentafel betrug im 1. Schulhalbjahr 2016/2017 5,9 % und lag damit über dem Niveau des entsprechenden Vorjahreszeitraumes (1. Schulhalbjahr 2015/2016: 5,3 %).
- An beruflichen Schulen ist rund jede zweite zur Vertretung angefallene Unterrichtsstunde tatsächlich ausgefallen, dies entspricht dem Wert des Vorjahreszeitraumes.

Unterrichtsausfall (bezogen auf das Stundensoll) hier: berufliche Schulen

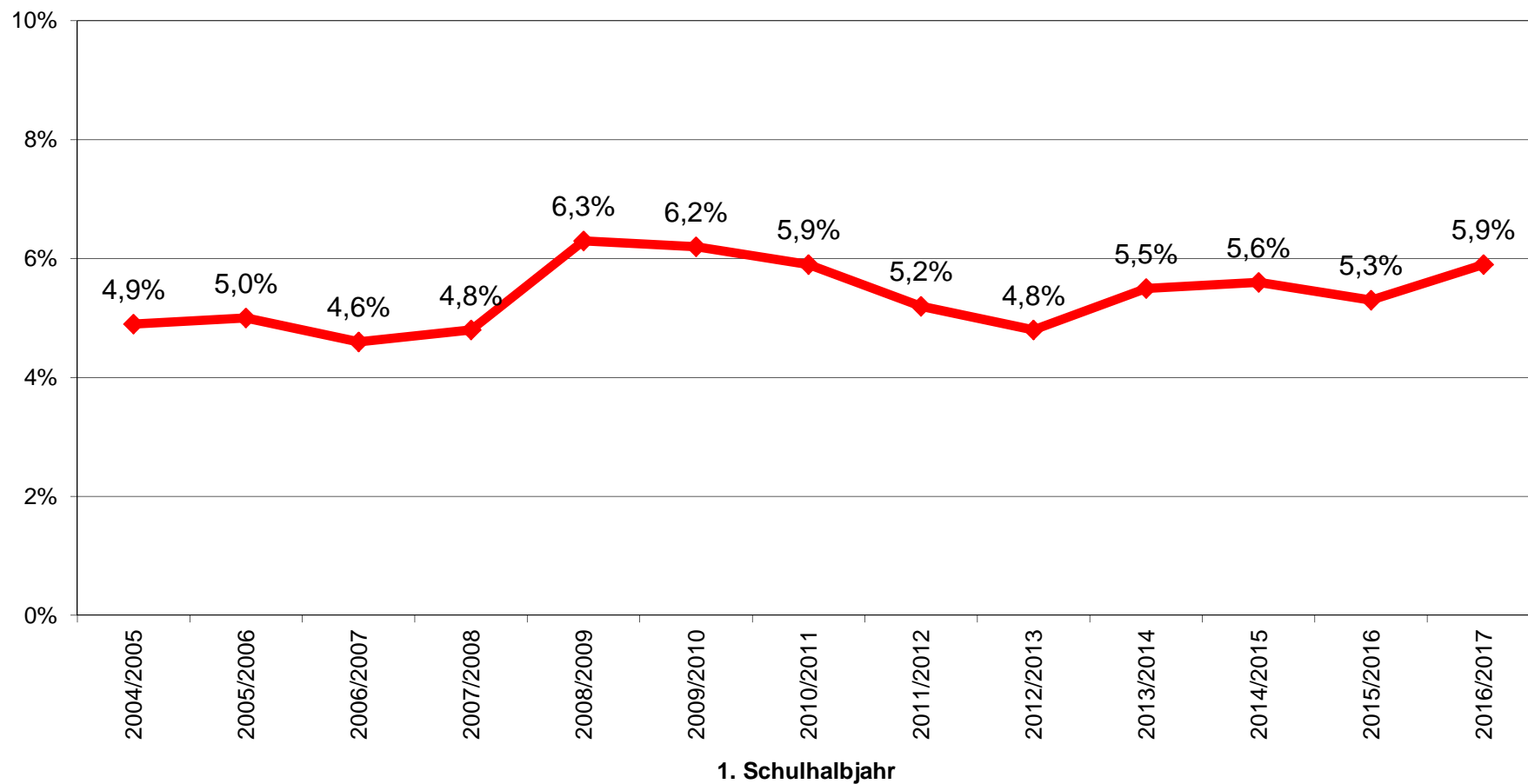

Zur Vertretung angefallene Unterrichtsstunden
(bezogen auf das Stundensoll)
hier: allgemein bildende Schulen

- Der Anteil der zur Vertretung angefallenen Unterrichtsstunden, bezogen auf das Stundensoll laut Studentafel ist von 9,5 % (1. Schulhalbjahr 2015/2016) um 0,9 Prozentpunkte auf 10,4 % im 1. Schulhalbjahr 2016/2017 gestiegen.
- Hauptursache für den Anstieg der zur Vertretung angefallenen Unterrichtsstunden war der Streik der Lehrkräfte am 1. Februar 2017.

Zur Vertretung angefallene Unterrichtsstunden (bezogen auf das Stundensoll) hier: allgemein bildende Schulen

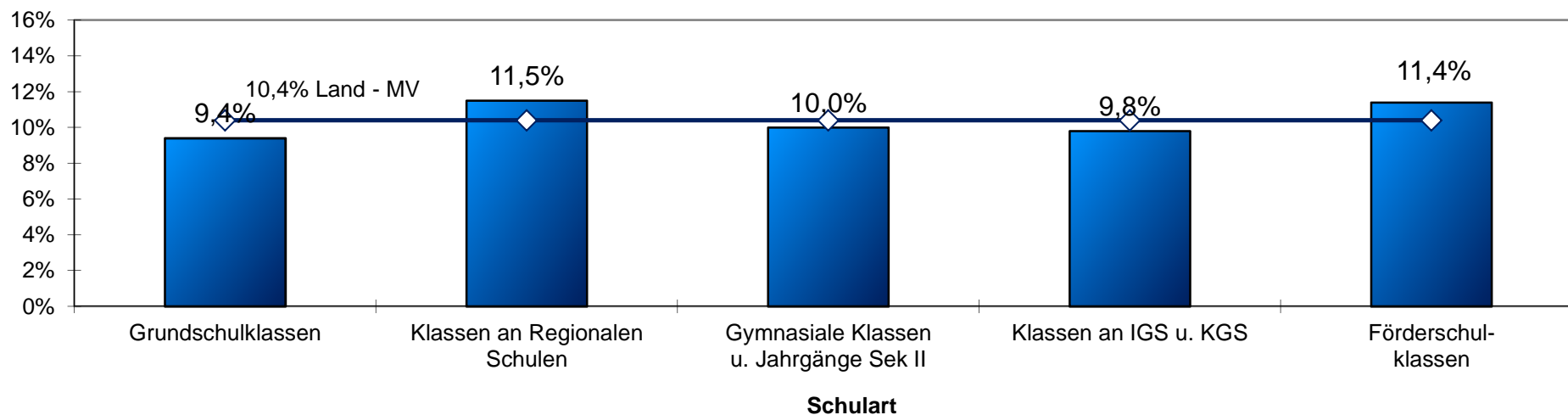
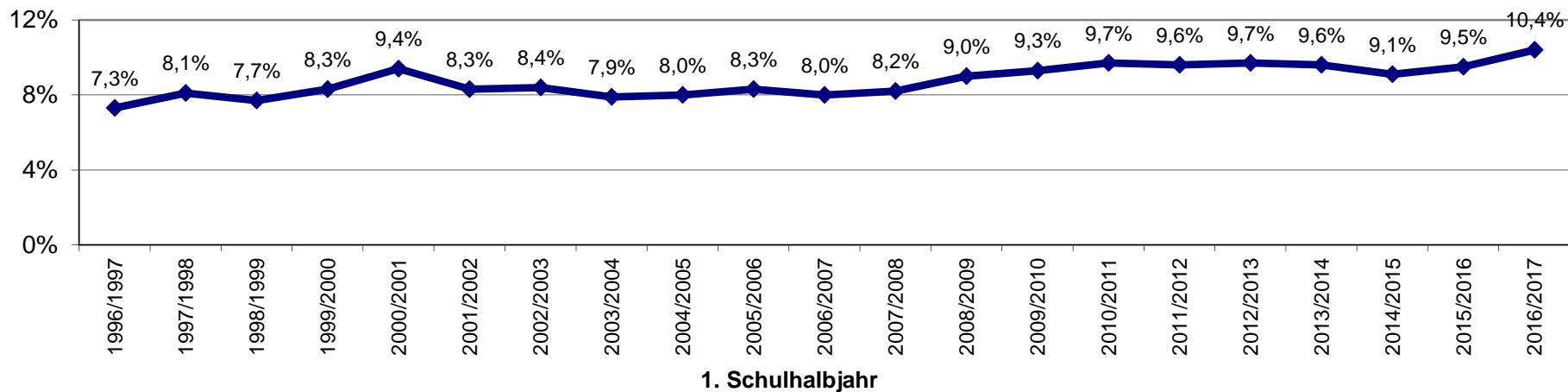

Zur Vertretung angefallene Unterrichtsstunden (bezogen auf das Stundensoll) hier: berufliche Schulen

- Der Anteil der zur Vertretung angefallenen Unterrichtsstunden, bezogen auf das Stundensoll laut Studentafel, lag im 1. Schulhalbjahr 2016/2017 mit 12,2 % über dem Niveau der Vorjahreszeiträume (zuletzt 1. Schulhalbjahr 2015/2016: 11,0 %).
- Hauptursache für den Anstieg der zur Vertretung angefallenen Unterrichtsstunden war der Streik der Lehrkräfte am 1. Februar 2017.

Zur Vertretung angefallene Unterrichtsstunden (bezogen auf das Stundensoll) hier: berufliche Schulen

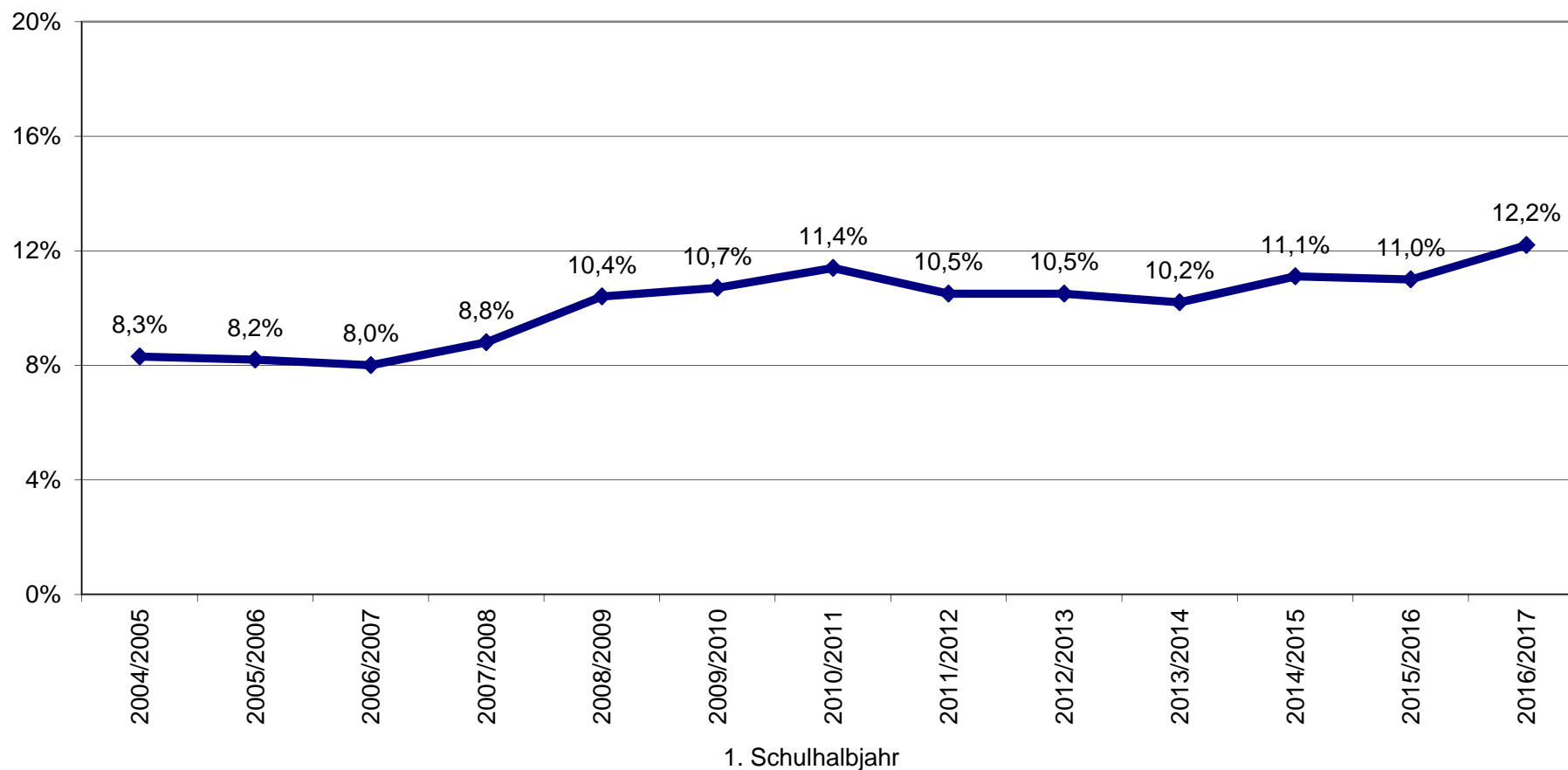

Unterrichtsausfall im 1. Schulhalbjahr 2016/2017

**Absoluter Unterrichtsausfall in Mecklenburg-Vorpommern
(allgemein bildende Schulen)**

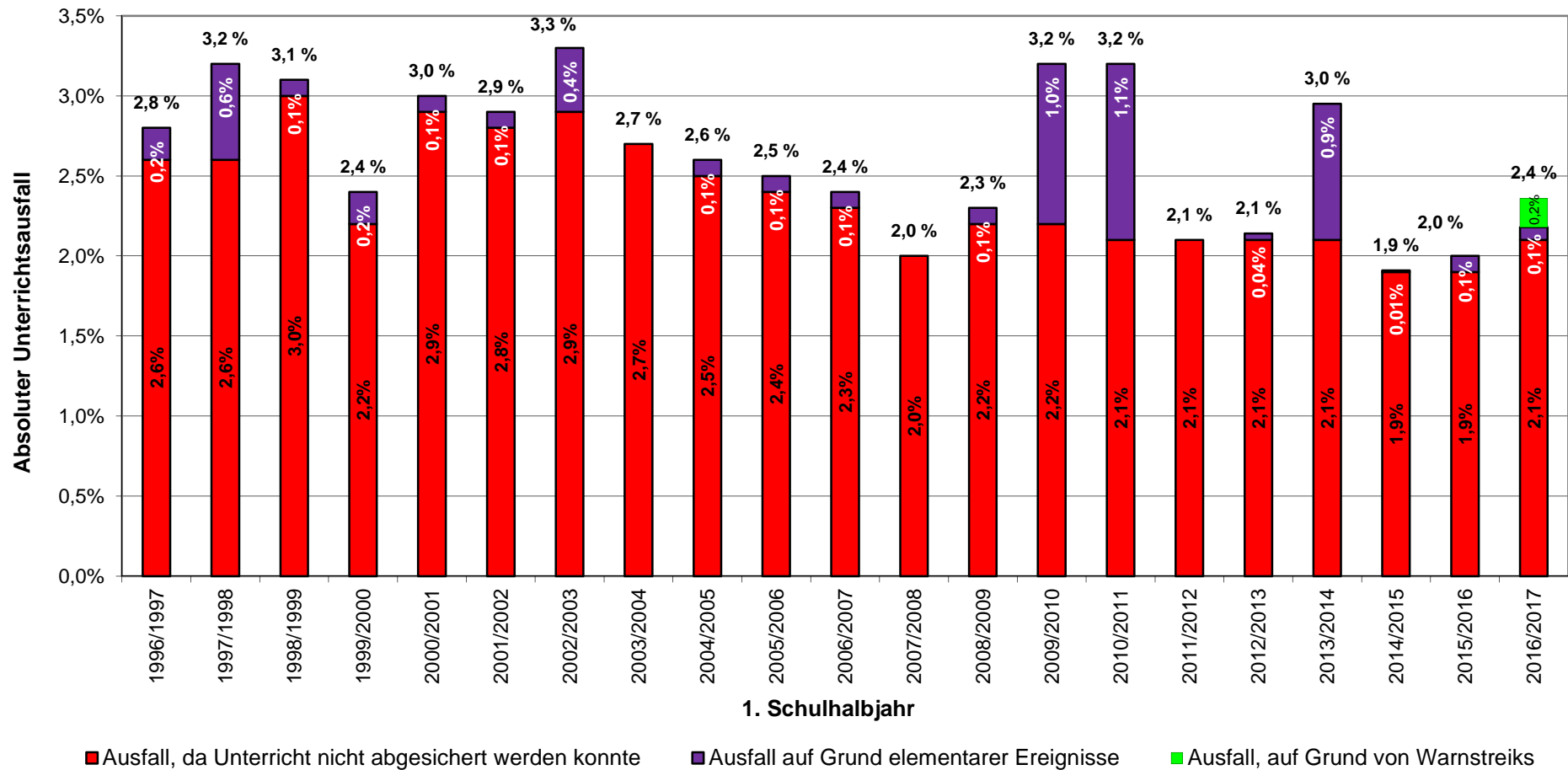

Unterrichtsausfall im 1. Schulhalbjahr 2016/2017

**Absoluter Unterrichtsausfall in Mecklenburg-Vorpommern
(berufliche Schulen)**

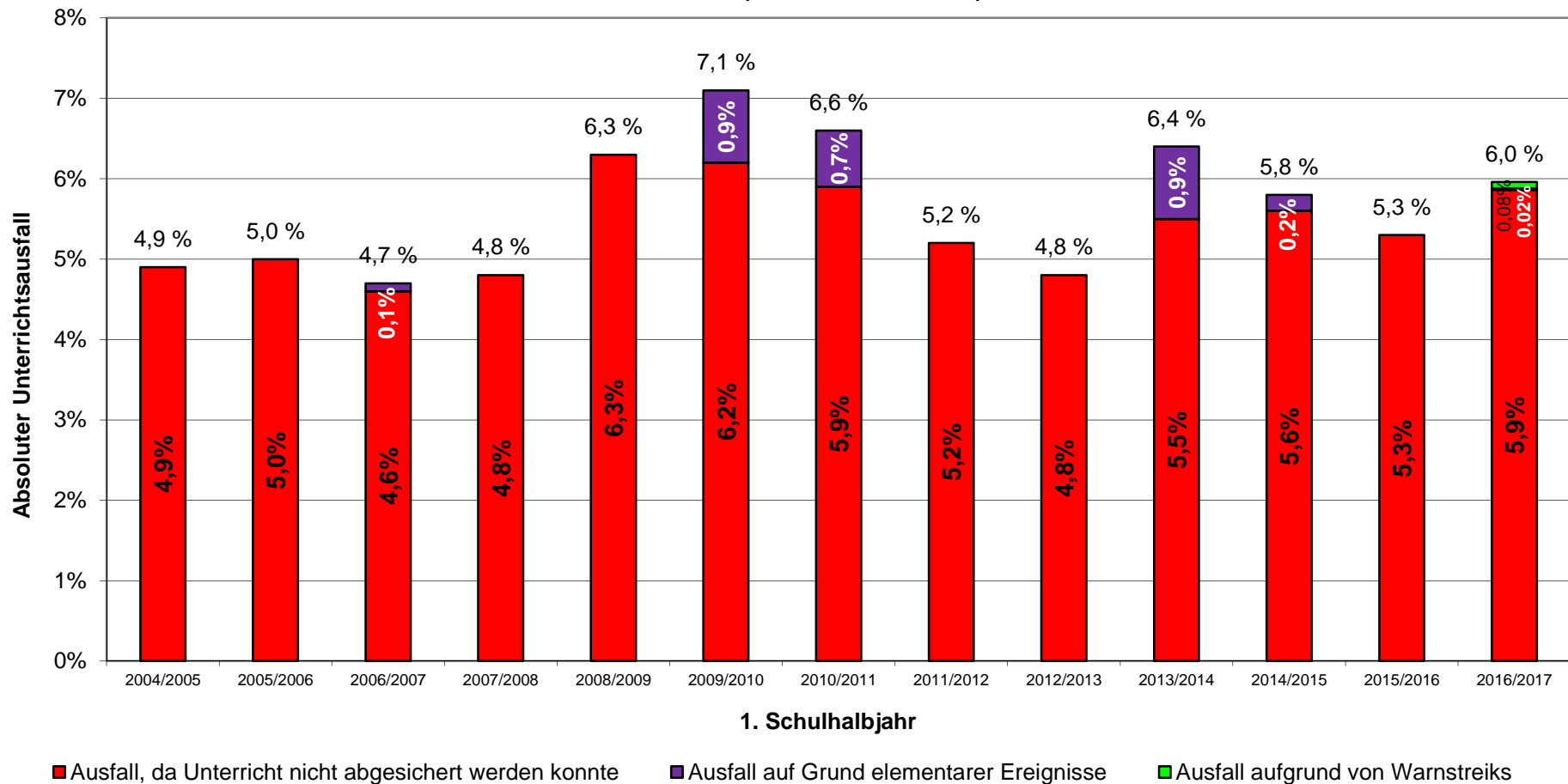

Auswirkungen des „10-Punkte-Programms“ zur Vermeidung von Unterrichtsausfall und des Vertretungslehrerprogramms als Bestandteil des Zukunftsprogramms „Gute Schule in M-V“

- Unbefristete Einstellung von Vertretungskräften an Grundschulen
- Befristete Beschäftigung externer Vertretungskräfte
- Optimierung der Unterrichtsorganisation
- Konzentration von Klassenfahrten und Wandertagen
- Entlastung der Lehrkräfte von Prüfungstätigkeit
- Optimierung von Prüfungszeiten
- Erarbeitung eines Programms zur Lehrgesundheit
- Schrittweise Reorganisation von Weiterbildung (außerhalb des Unterrichts)
- Dienstanweisung an Schulräte: Dienstbesprechung nach Unterricht
- Vertretungslehrerprogramm als Teil des Zukunftsprogramms „Gute Schule in Mecklenburg-Vorpommern“
- temporäre Vertretungslehrerstellen für die Schulbehörden im Schuljahr 2016/17

Auswirkungen der Maßnahmen zur Vermeidung von Unterrichtsausfall im Grundschulbereich

- Mit der Einstellung von Vertretungslehrkräften im Grundschulbereich im Rahmen des Zukunftsprogramms „Gute Schule in Mecklenburg-Vorpommern“ sollte eine Reduzierung des Unterrichtsausfalls und eine Verringerung von Klassenzusammenlegungen zur Vermeidung von Unterrichtsausfall erreicht werden.
- Es ist festzustellen, dass sich der Unterrichtsausfall mit 0,6 % etwa auf den Niveaus der Vorjahreszeiträume bewegt.

Auswirkungen der Maßnahmen zur Vermeidung von Unterrichtsausfall im Grundschulbereich

Entwicklung der zur Vertretung angefallenen Unterrichtsstunden
und des Unterrichtsausfalls
hier: Grundschulklassen

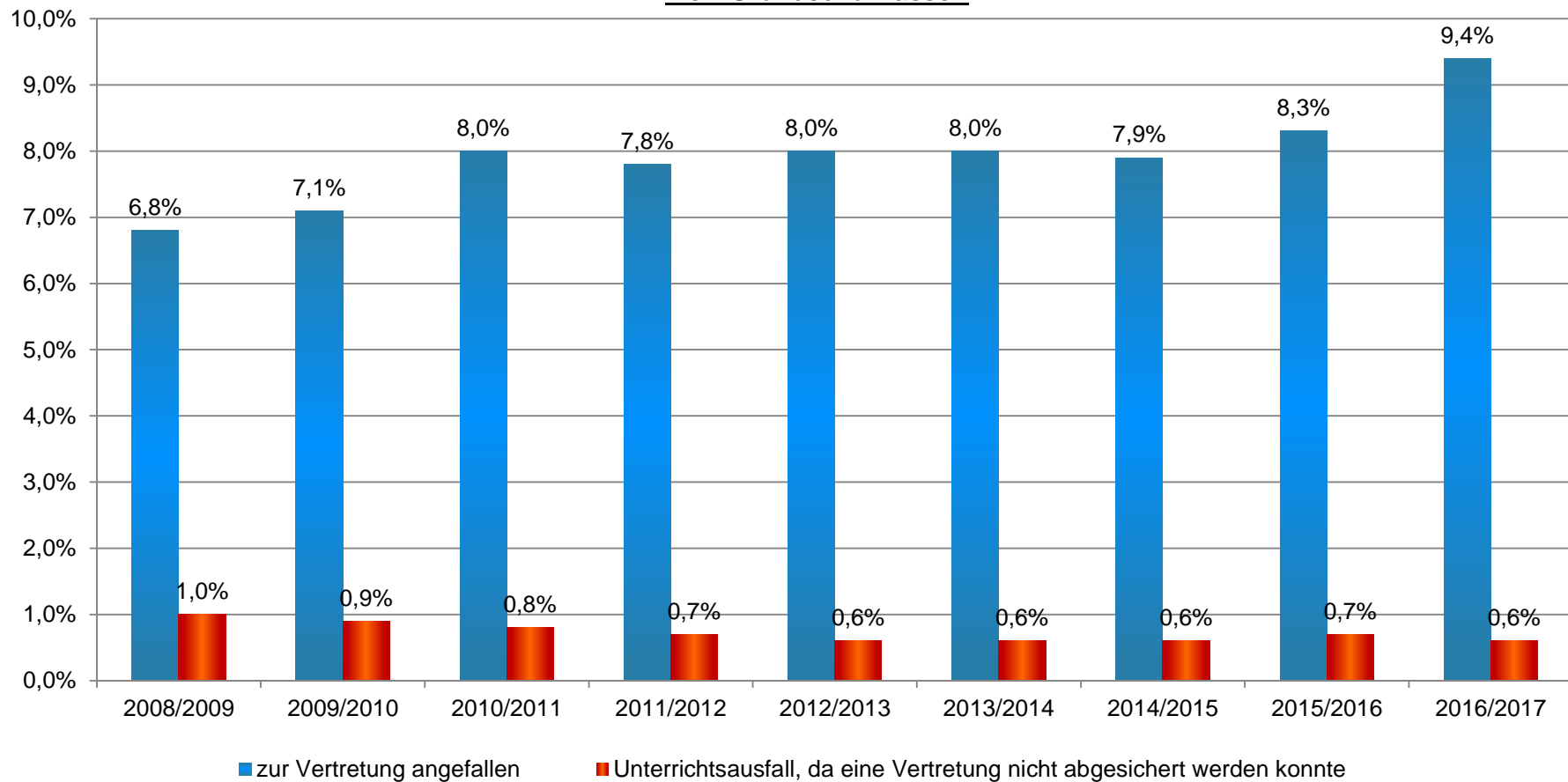

Auswirkungen der Maßnahmen zur Vermeidung von Unterrichtsausfall im Grundschulbereich

Maßnahmen zur Vermeidung von Unterrichtsausfall
hier: Grundschulklassen

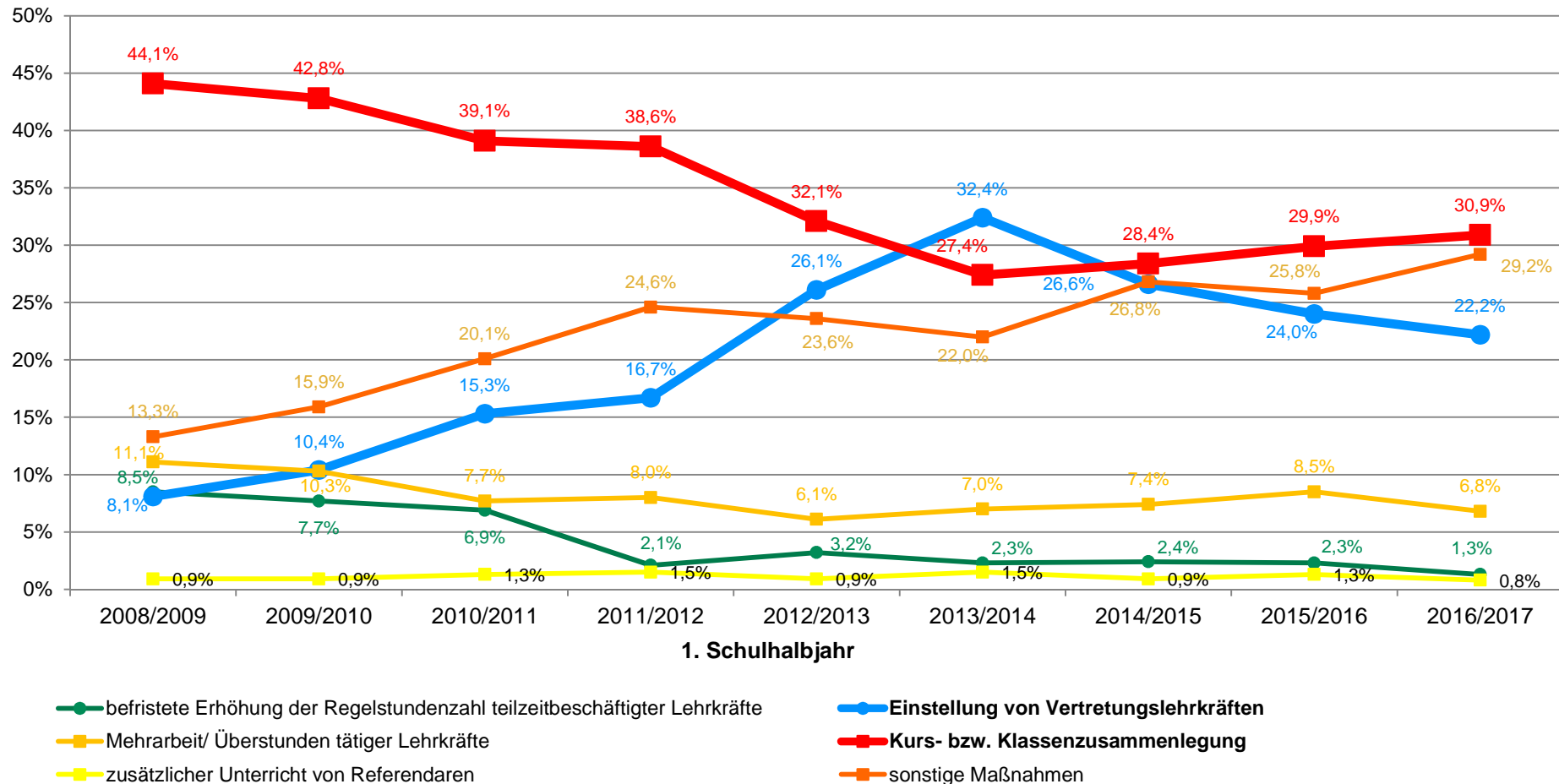

Auswirkungen der Maßnahmen zur Vermeidung von Unterrichtsausfall im Bereich der weiterführenden allgemein bildenden Schulen

- Im Rahmen des Zukunftsprogramms „Gute Schule in Mecklenburg-Vorpommern“ wurden für allgemein bildende Schulen bereits zum Schuljahr 2013/14 53 Stellen für Vertretungslehrkräfte bereitgestellt. Damit standen erstmalig Vertretungslehrkräfte für den Bereich der weiterführenden Schulen zur Verfügung.
- Der Unterrichtsausfall ist um 0,32 Prozentpunkte auf rund 2,98 % gestiegen

Auswirkungen der Maßnahmen zur Vermeidung von Unterrichtsausfall im Bereich der weiterführenden allgemein bildenden Schulen

**Entwicklung der zur Vertretung angefallenen Unterrichtsstunden
und des Unterrichtsausfalls**
hier: SAG2

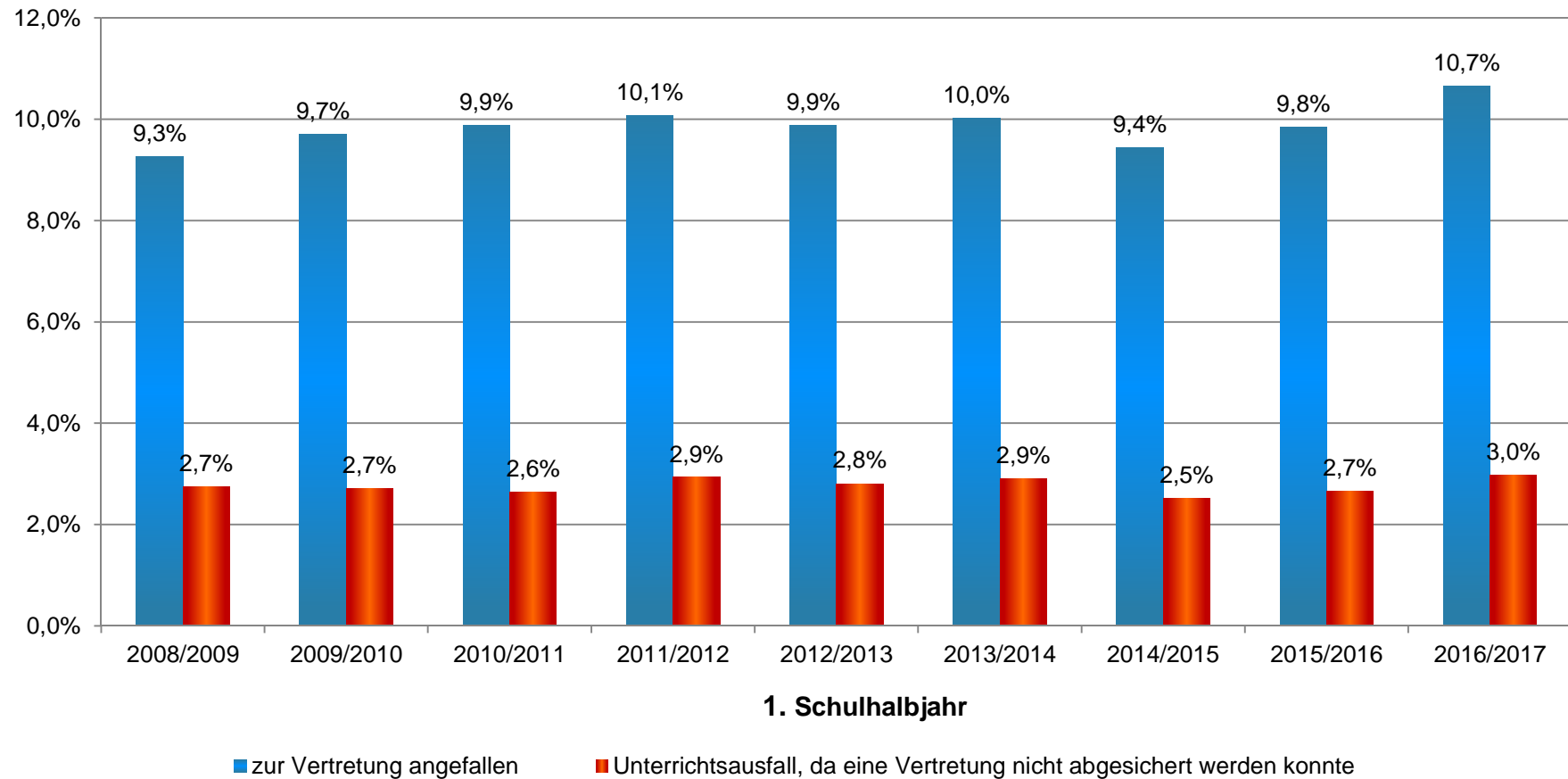

Auswirkungen der Maßnahmen zur Vermeidung von Unterrichtsausfall im Bereich der weiterführenden allgemein bildenden Schulen

Maßnahmen zur Vermeidung von Unterrichtsausfall
hier: weiterführende allgemein bildende Schulen

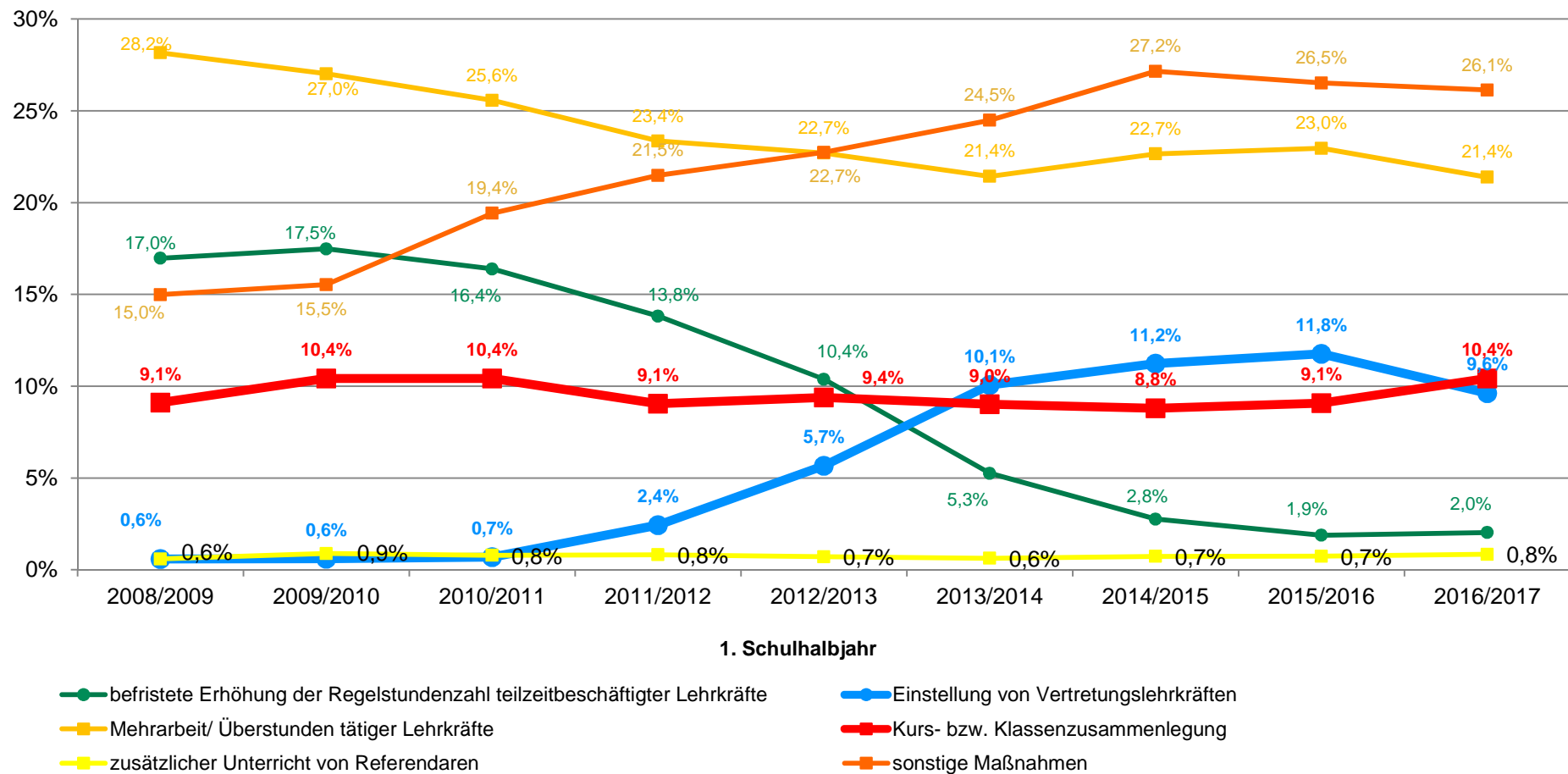

Auswirkungen des „10-Punkte Programms“ zur Vermeidung von Unterrichtsausfall

Konzentration von Klassenfahrten und Wandertagen

Der Anteil, der aufgrund von Exkursionen/Wandertagen/Klassenfahrten einer anderen Klasse angefallenen Unterrichtsstunden an den laut Stundentafel zu erteilenden Unterrichtsstunden lag im Berichtszeitraum bei 0,5 %. Dies spricht für eine konstante Entwicklung, die aufgrund des 10-Punkte-Programms leicht unter den Werten der Vergangenheit liegt.

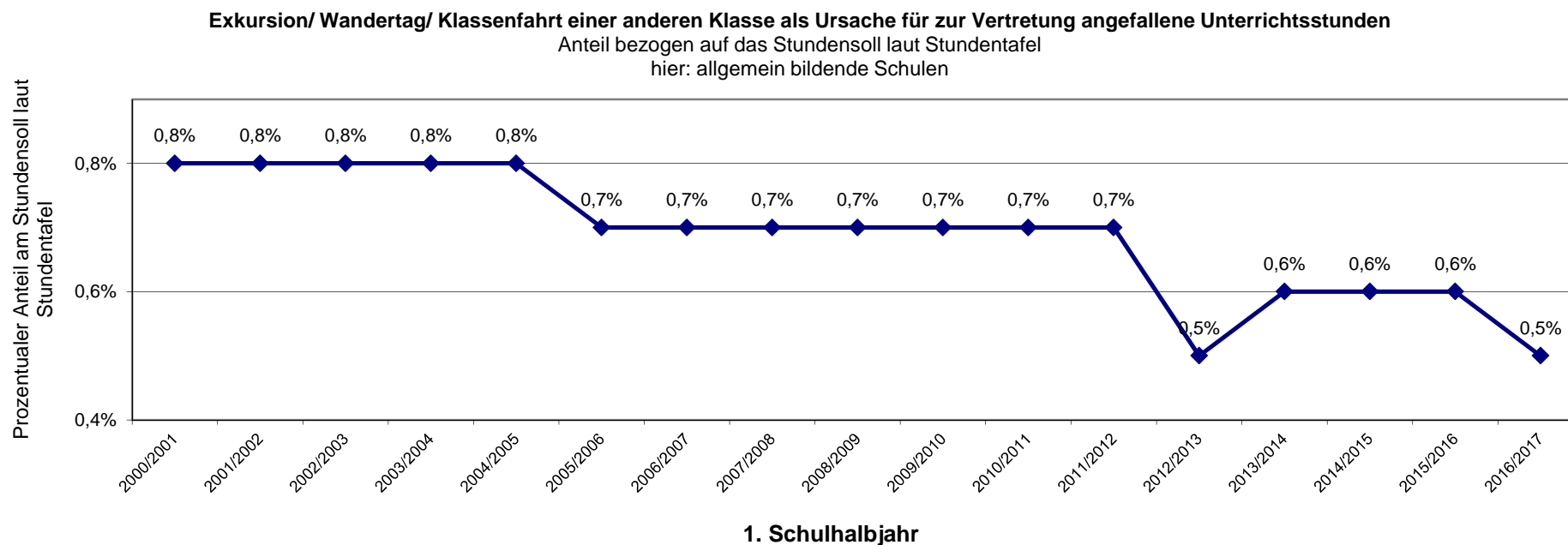

Auswirkungen des „10-Punkte Programms“ zur Vermeidung von Unterrichtsausfall

Entlastung der Lehrkräfte von Prüfungstätigkeit und Optimierung von Prüfungszeiten

Der Anteil, der aufgrund von Prüfungen zur Vertretung angefallenen Unterrichtsstunden an den laut Stundentafel zu erteilenden Unterrichtsstunden liegt 0,005 Prozentpunkte über dem Wert des Vorjahreszeitraumes und somit bei 0,011 %. Der Einfluss des 10-Punkte-Programms ist vor dem Hintergrund schwankender und insgesamt sehr niedriger Werte in diesem Bereich nicht zweifelsfrei nachweisbar.

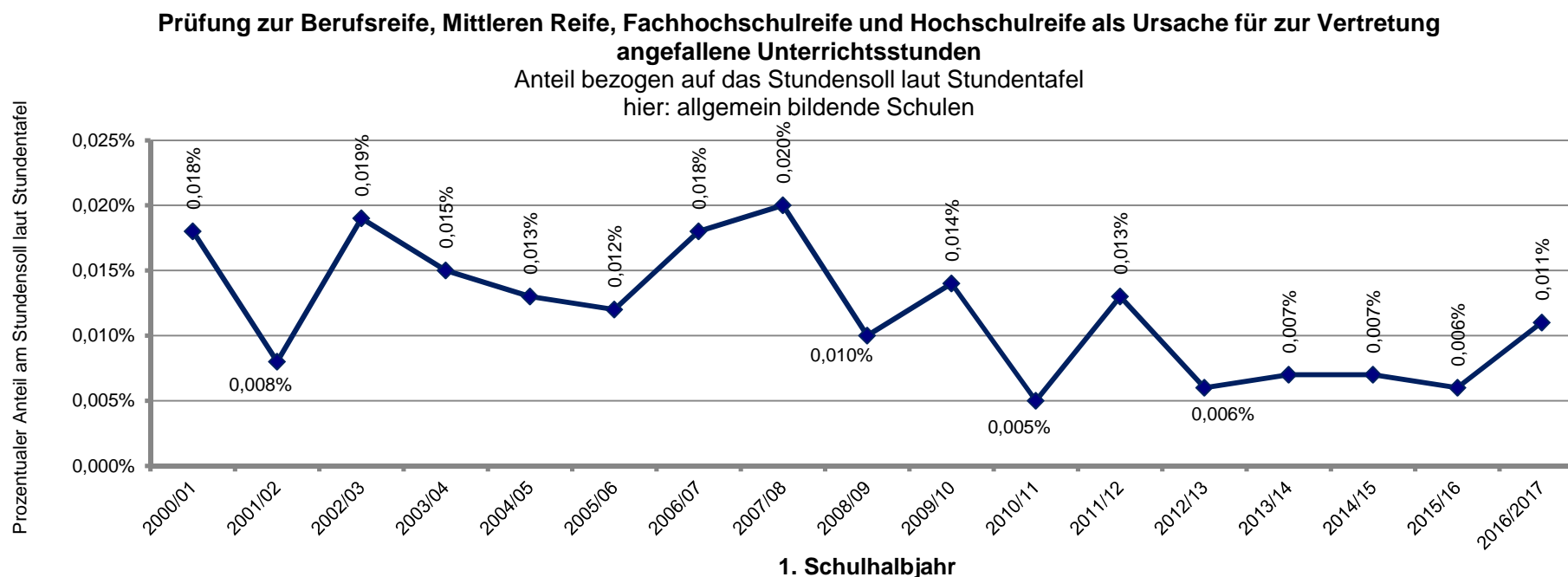

Auswirkungen des „10-Punkte Programms“ zur Vermeidung von Unterrichtsausfall

Schrittweise Reorganisation von Weiterbildung (außerhalb des Unterrichts)

Der Anteil der aufgrund von Fort- und Weiterbildung von Lehrkräften zur Vertretung angefallenen Unterrichtsstunden an den laut Stundentafel zu erteilenden Unterrichtsstunden liegt wie im Vorjahreszeitraum bei 0,4 %. Damit liegt der Wert weiterhin unter den Werten der 1. Schulhalbjahre von 2005/2006 bis 2011/2012.

Es hat eine konstante Entwicklung eingesetzt hat, die aufgrund des 10-Punkte-Programms leicht unter den Werten der Vergangenheit liegt.

Fort- und Weiterbildung von Lehrkräften als Ursache für zur Vertretung angefallene Unterrichtsstunden
Anteil bezogen auf das Stundensoll laut Stundentafel
hier: allgemein bildende Schulen

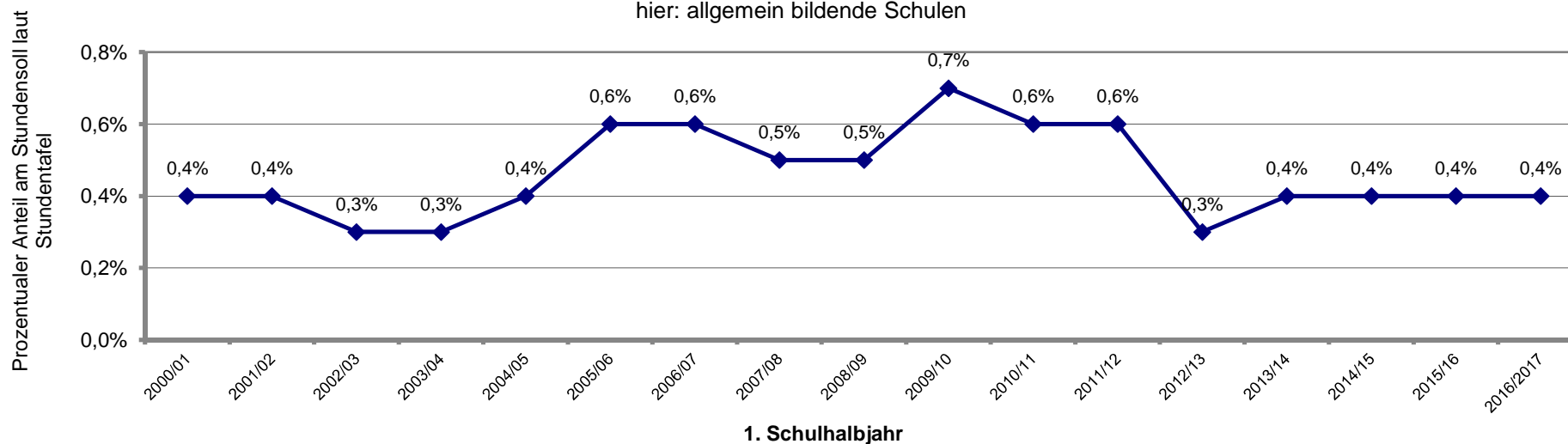

■ **Vertretungsunterricht**

- Vertretung durch:
- Erhöhung der Vertragsstunden teilzeitbeschäftigter Lehrkräfte
 - Vertretung durch befristete Einstellung von Vertretungslehrkräften
 - Vertretung durch Mehrarbeit/Überstunden tätiger Lehrkräfte
 - zusätzlicher Unterricht von Referendaren

■ **sonstige Maßnahmen zur Vermeidung von Unterrichtsausfall**

- Kurs- bzw. Klassenzusammenlegung
- fachbezogene Stillarbeit
- sonstige Maßnahmen

■ **Unterrichtsausfall**

- Unterrichtsausfall, da Vertretung nicht abgesichert werden konnte

Absicherung des zur Vertretung angefallenen Unterrichtes in Mecklenburg-Vorpommern

**Zur Vertretung angefallene Unterrichtsstunden (Anteil am Stundensoll)
hier: Grundschulklassen**

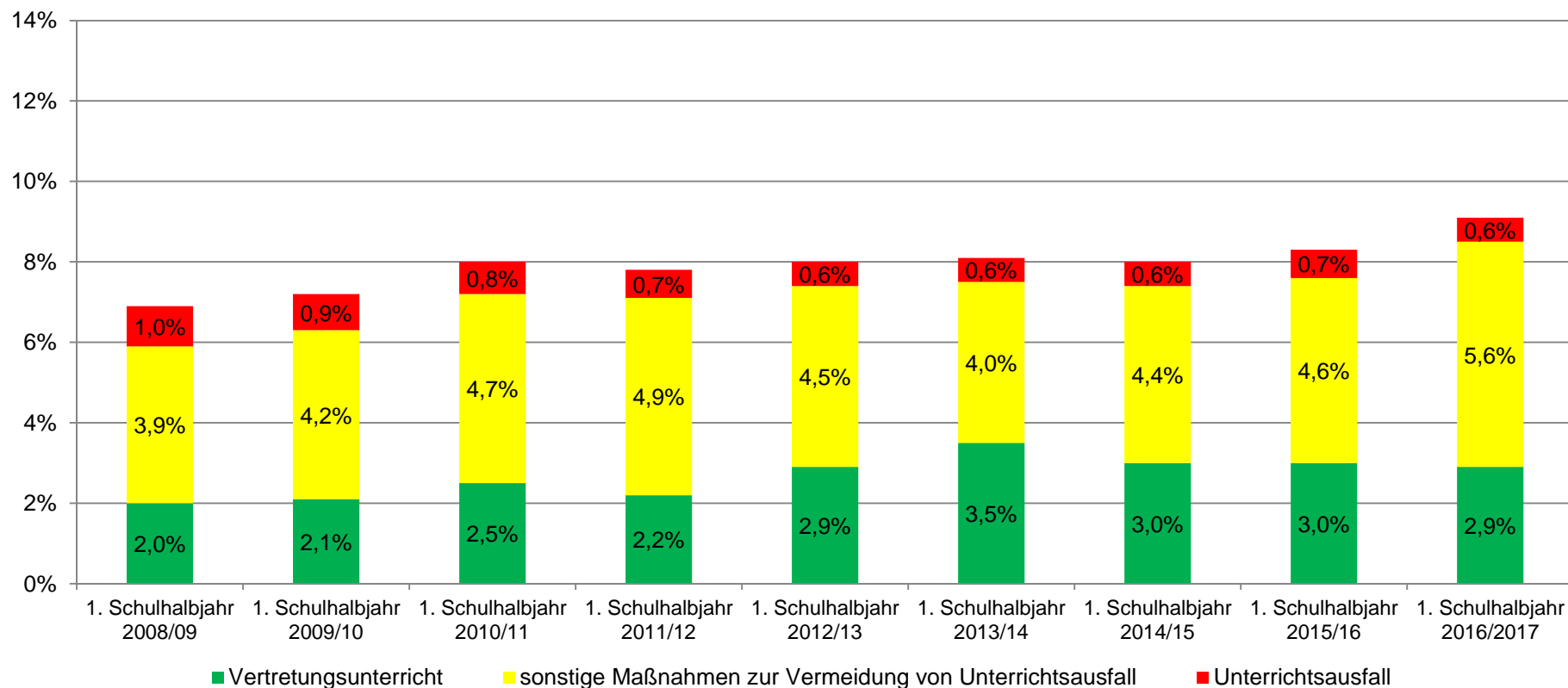

als Anteil am Stundensoll lt. Stundentafel
(unberücksichtigt bleibt hier der Ausfall aufgrund elementarer Ereignisse und Ausfall aufgrund von Warnstreiks ab Schuljahr 2014/15)

Absicherung des zur Vertretung angefallenen Unterrichtes in Mecklenburg-Vorpommern

**Zur Vertretung angefallene Unterrichtsstunden (Anteil am Stundensoll)
hier: Klassen an Regionalen Schulen**

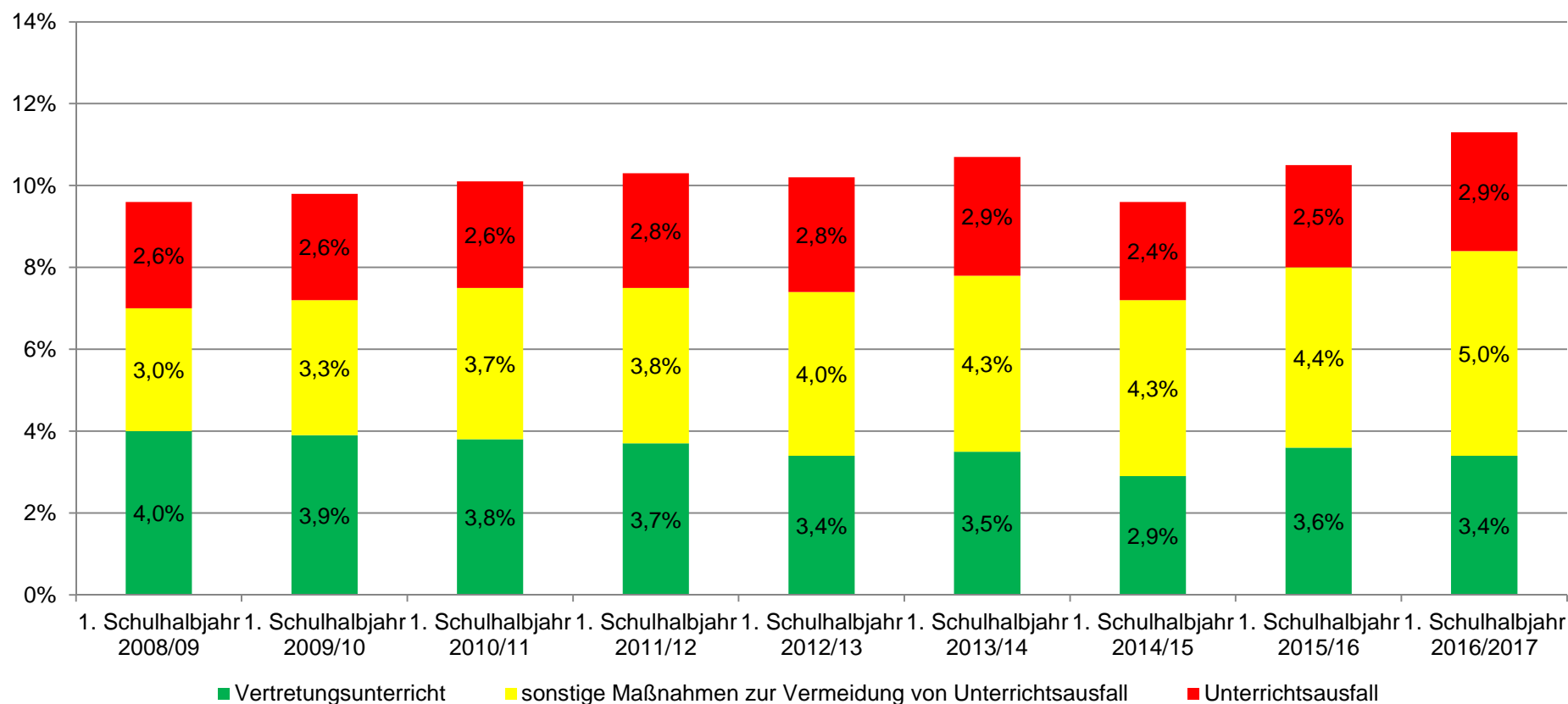

als Anteil am Stundensoll lt. Stundentafel

(unberücksichtigt bleibt hier der Ausfall aufgrund elementarer Ereignisse und Ausfall aufgrund von Warnstreiks ab Schuljahr 2014/15)

Absicherung des zur Vertretung angefallenen Unterrichtes in Mecklenburg-Vorpommern

**Zur Vertretung angefallene Unterrichtsstunden (Anteil am Stundensoll)
hier: Gymnasialklassen bzw. Jahrgänge der Einführungs- und Qualifikationsphase des gymnasialen
Bildungsganges**

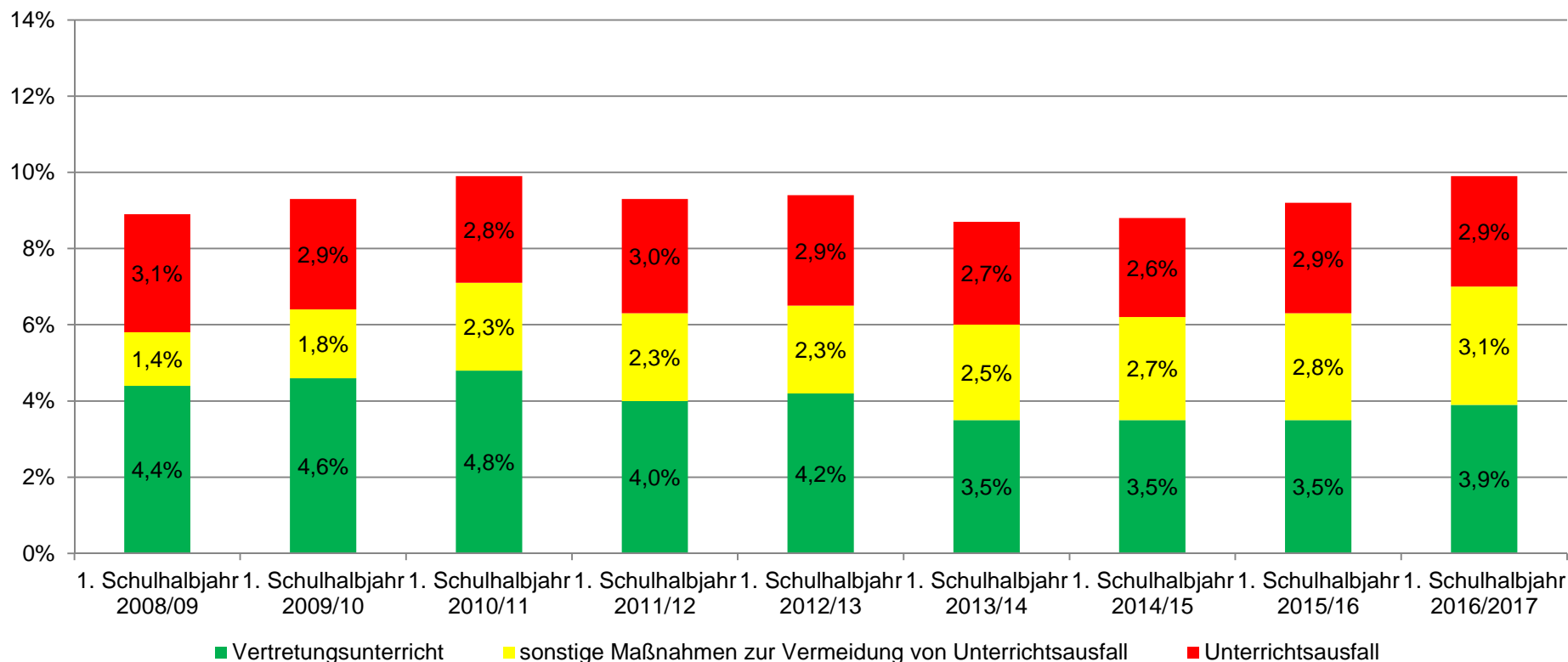

als Anteil am Stundensoll lt. Studentafel

(unberücksichtigt bleibt hier der Ausfall aufgrund elementarer Ereignisse und Ausfall aufgrund von Warnstreiks ab Schuljahr 2014/15)

Absicherung des zur Vertretung angefallenen Unterrichtes in Mecklenburg-Vorpommern

**Zur Vertretung angefallene Unterrichtsstunden (Anteil am Stundensoll)
hier: Klassen an Integrierten Gesamtschulen oder Kooperativen Gesamtschulen**

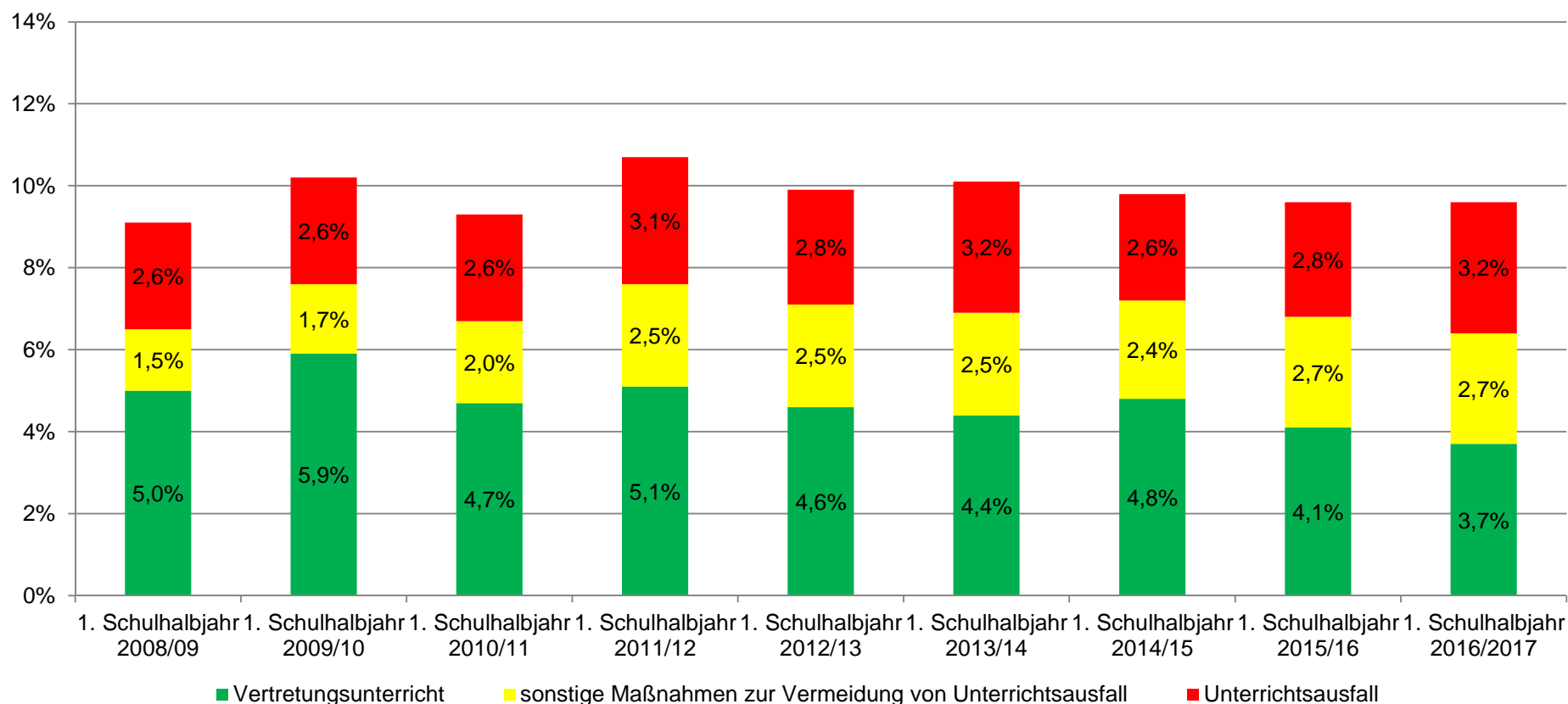

als Anteil am Stundensoll lt. Stundentafel

(unberücksichtigt bleibt hier der Ausfall aufgrund elementarer Ereignisse und Ausfall aufgrund von Warnstreiks ab Schuljahr 2014/15)

Absicherung des zur Vertretung angefallenen Unterrichtes in Mecklenburg-Vorpommern

**Zur Vertretung angefallene Unterrichtsstunden (Anteil am Stundensoll)
hier: Förderschulklassen**

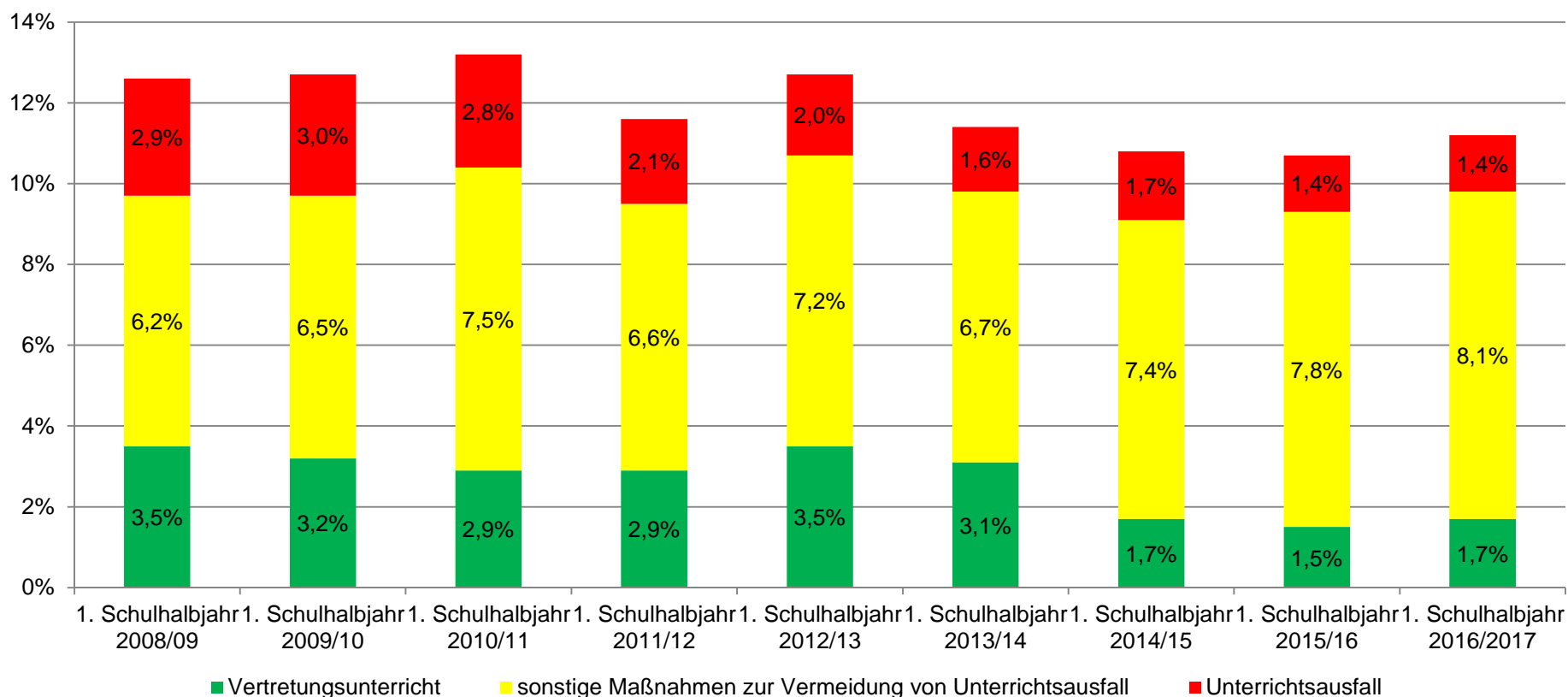

als Anteil am Stundensoll lt. Stundentafel

(unberücksichtigt bleibt hier der Ausfall aufgrund elementarer Ereignisse und Ausfall aufgrund von Warnstreiks ab Schuljahr 2014/15)

Absicherung des zur Vertretung angefallenen Unterrichtes in Mecklenburg-Vorpommern

**Zur Vertretung angefallene Unterrichtsstunden (Anteil am Stundensoll)
hier: allgemein bildende Schulen**

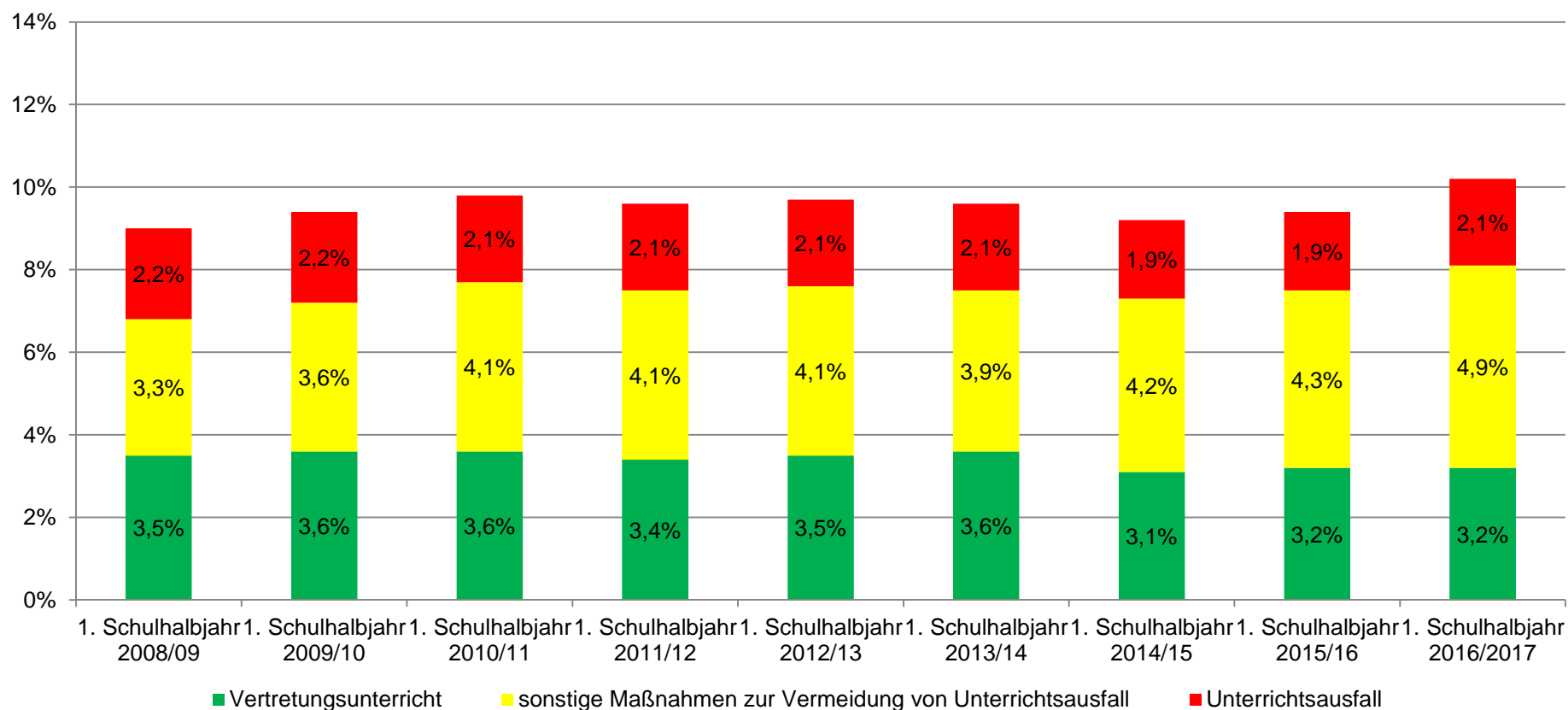

als Anteil am Stundensoll lt. Stundentafel

(unberücksichtigt bleibt hier der Ausfall aufgrund elementarer Ereignisse und Ausfall aufgrund von Warnstreiks ab Schuljahr 2014/15)

Absicherung des zur Vertretung angefallenen Unterrichtes in Mecklenburg-Vorpommern

**Zur Vertretung angefallene Unterrichtsstunden (Anteil am Stundensoll)
hier: berufliche Schulen**

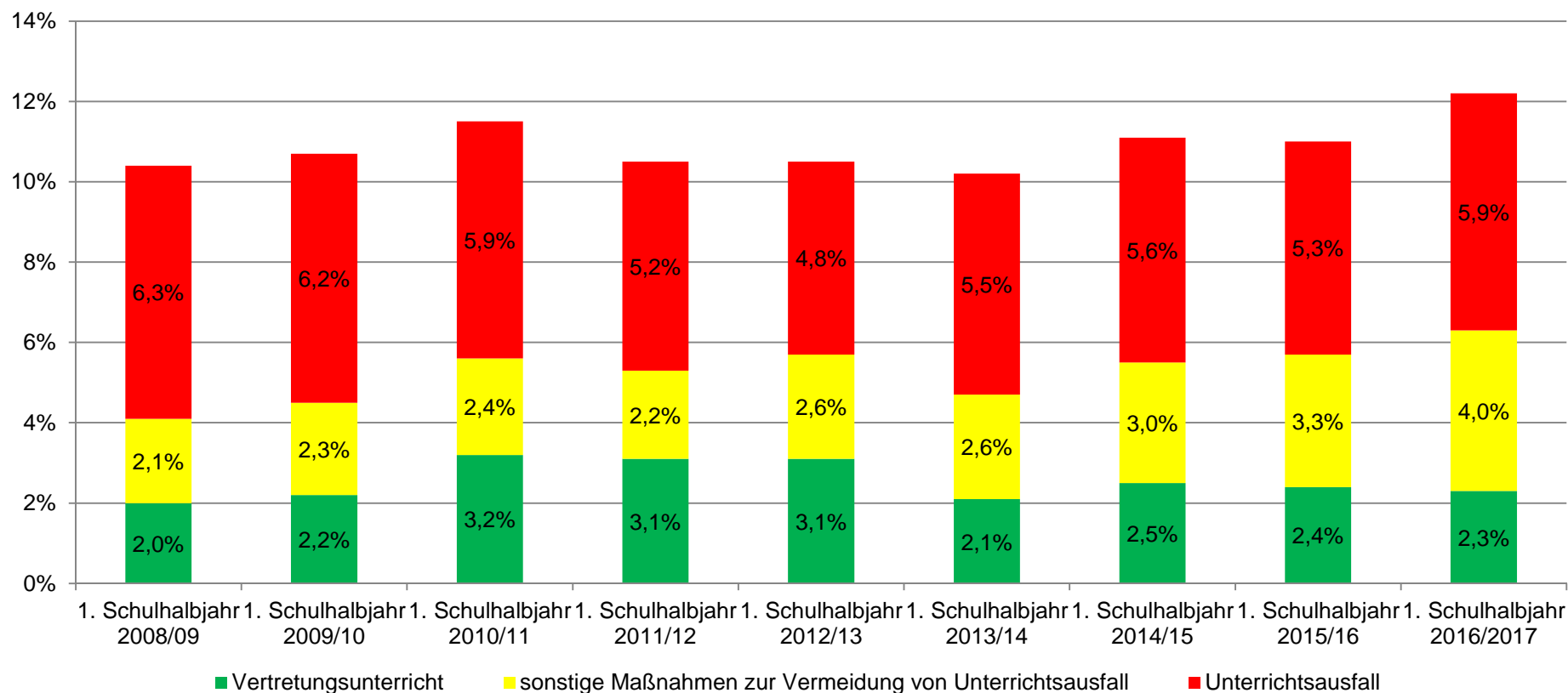

als Anteil am Stundensoll lt. Stundentafel

(unberücksichtigt bleibt hier der Ausfall aufgrund elementarer Ereignisse und Ausfall aufgrund von Warnstreiks ab Schuljahr 2014/15)

im 1. Schulhalbjahr 2015/16 durch fachbezogene Stillarbeit vermiedener Unterrichtsausfall

Vertretungsunterricht an öffentlichen Schulen in Mecklenburg-Vorpommern
hier: fachbezogene Stillarbeit
(als Anteil an den zur Vertretung angefallenen Unterrichtsstunden)

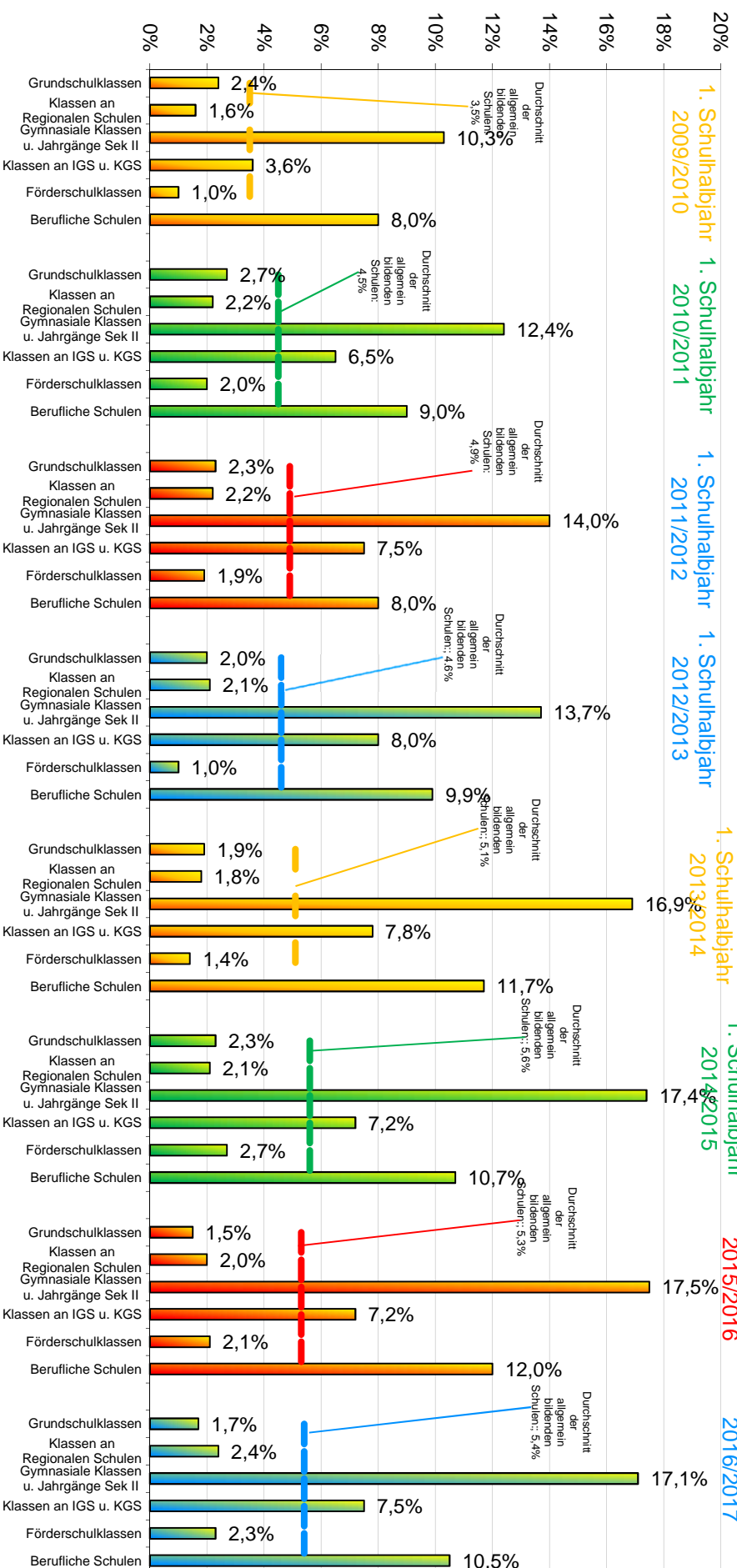

Bericht
zur
Situation des
Vertretungsunterrichts
in Mecklenburg-Vorpommern
im 1. Schulhalbjahr des
Schuljahres 2016/2017

